

DISTRETTO DI CACCIA DI SELEZIONE Stagione Venatoria 2017-2018

© ATC PISA EST - maggio 2017

ATC 15 - 5 Sottozona: 1 Area omogenea: 155-2

Nominativo: _____

Firma: _____

0 50 100 200



metri

Indicare con "●+ numero" i punti di appostamento, e con "X + lettera" i relativi posti auto



DISTRETTO DI CACCIA DI SELEZIONE Stagione Venatoria 2017-2018

© ATC PISA EST - maggio 2017

ATC 15 - 5 Sottozona: 2 Area omogenea: 155-2

Nominativo: _____

Firma: _____

0 50 100 200



metri

Indicare con "●+ numero" i punti di appostamento, e con "X + lettera" i relativi posti auto

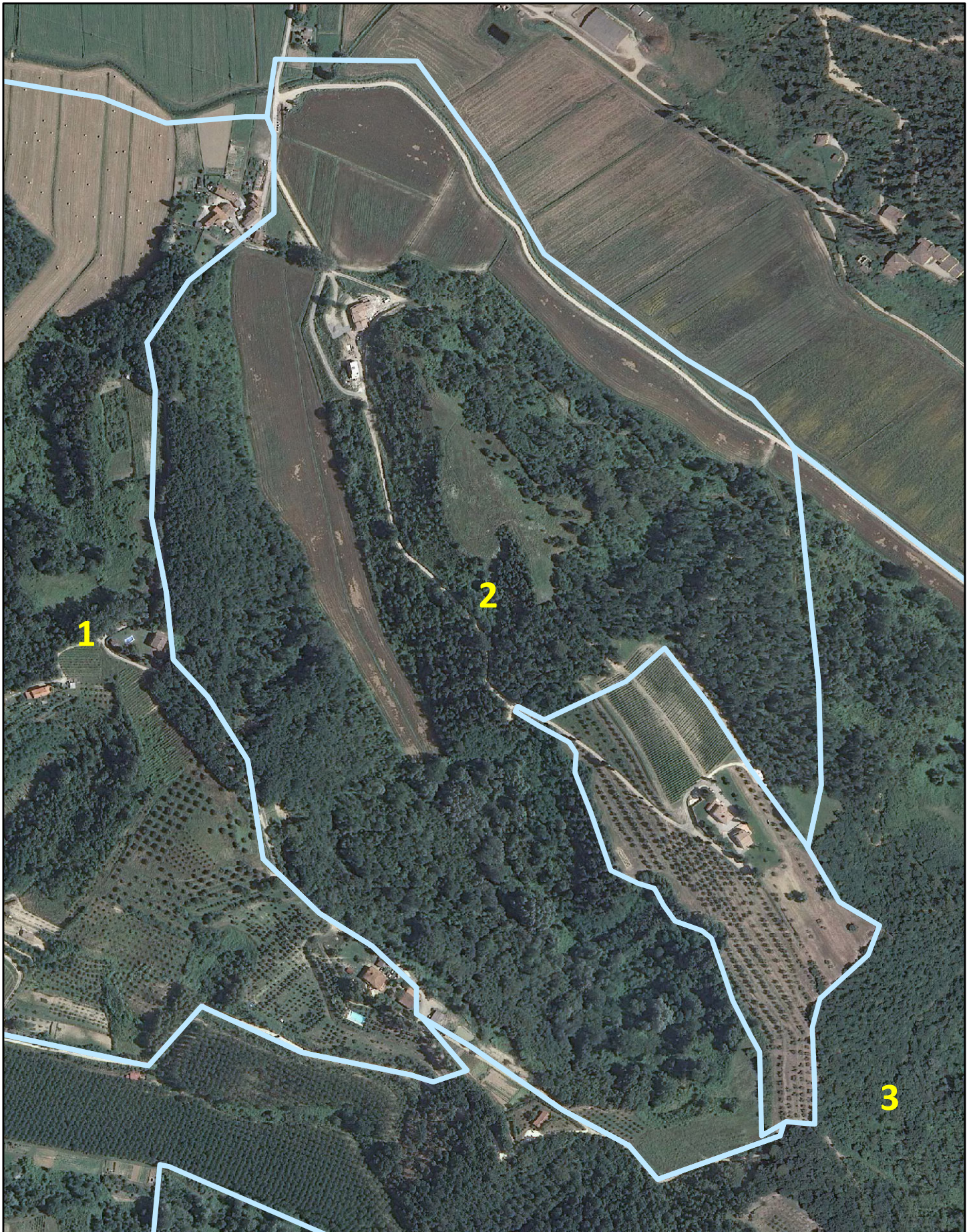



Indicare con "●+ numero" i punti di appostamento, e con "X + lettera" i relativi posti auto

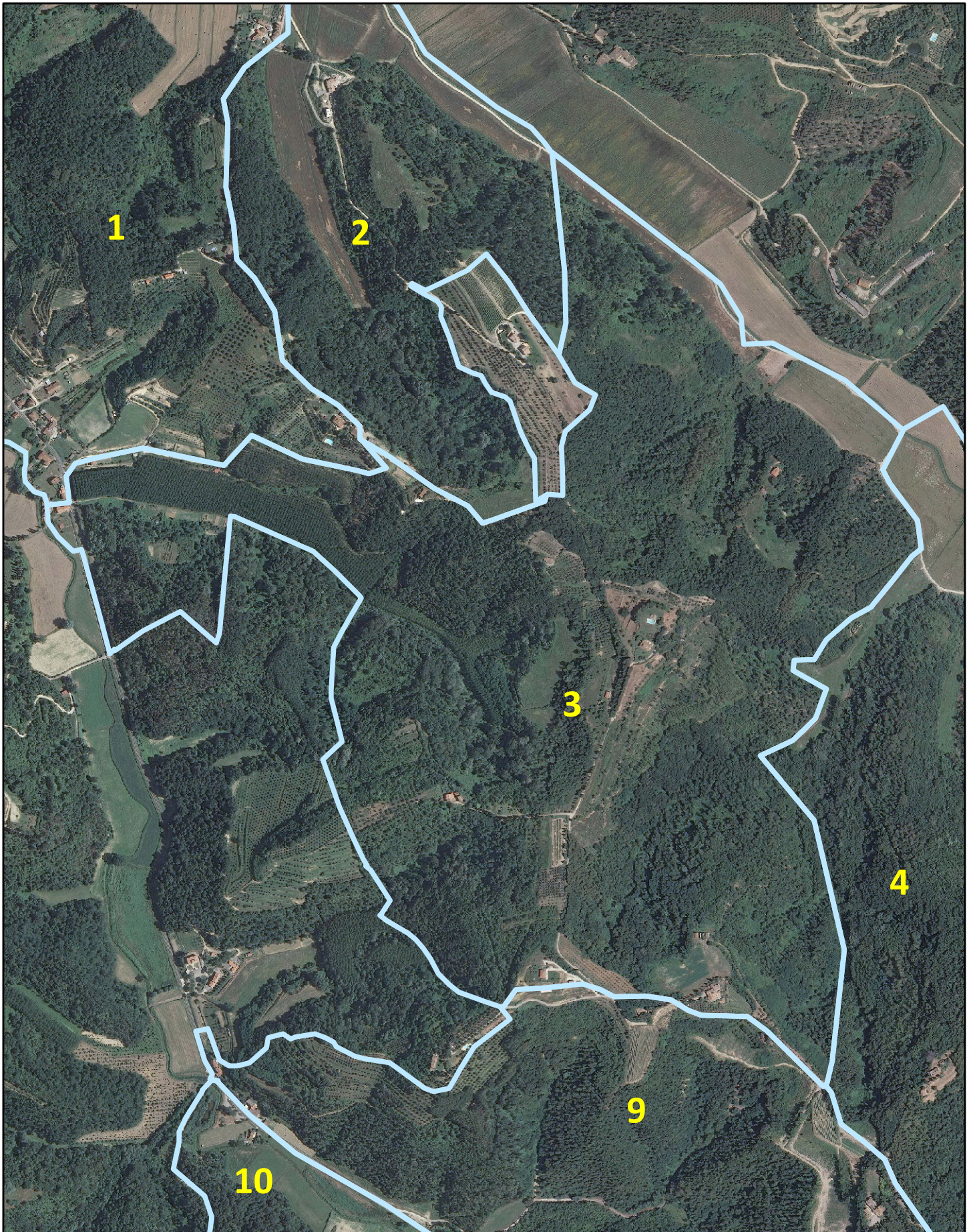

DISTRETTO DI CACCIA DI SELEZIONE Stagione Venatoria 2017-2018

ATC 15 - 5 Sottozona: 4 Area omogenea: 155-3

© ATC PISA EST - maggio 2017

Nominativo: _____

Firma: _____

0 50 100 200



metri

Indicare con "●+ numero" i punti di appostamento, e con "X + lettera" i relativi posti auto

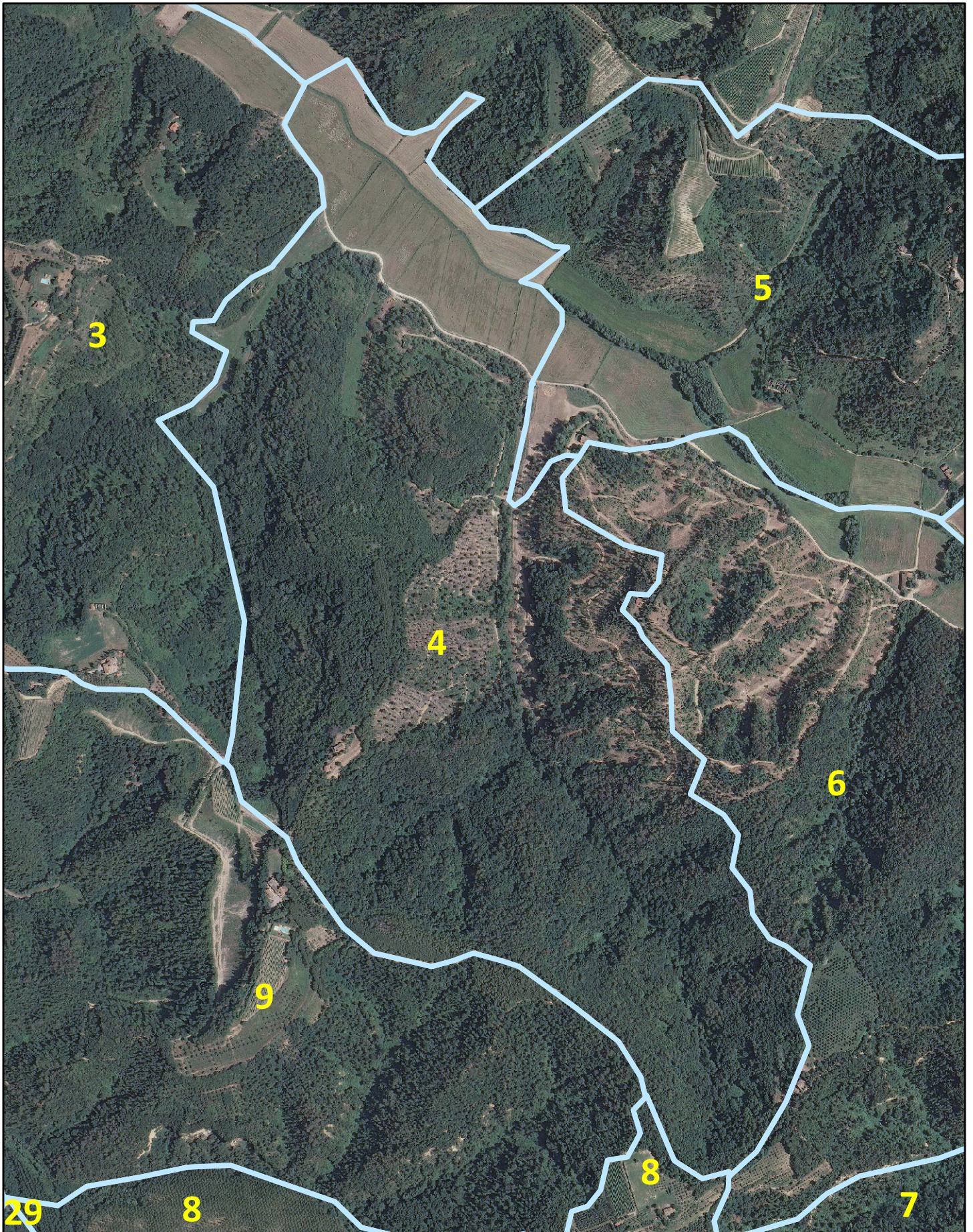

DISTRETTO DI CACCIA DI SELEZIONE Stagione Venatoria 2017-2018

© ATC PISA EST - maggio 2017

ATC 15 - 5 Sottozona: 5 Area omogenea: 155-3

Nominativo: _____

Firma: _____

0 50 100 200



metri

Indicare con "●+ numero" i punti di appostamento, e con "X + lettera" i relativi posti auto





Indicare con "●+ numero" i punti di appostamento, e con "X + lettera" i relativi posti auto

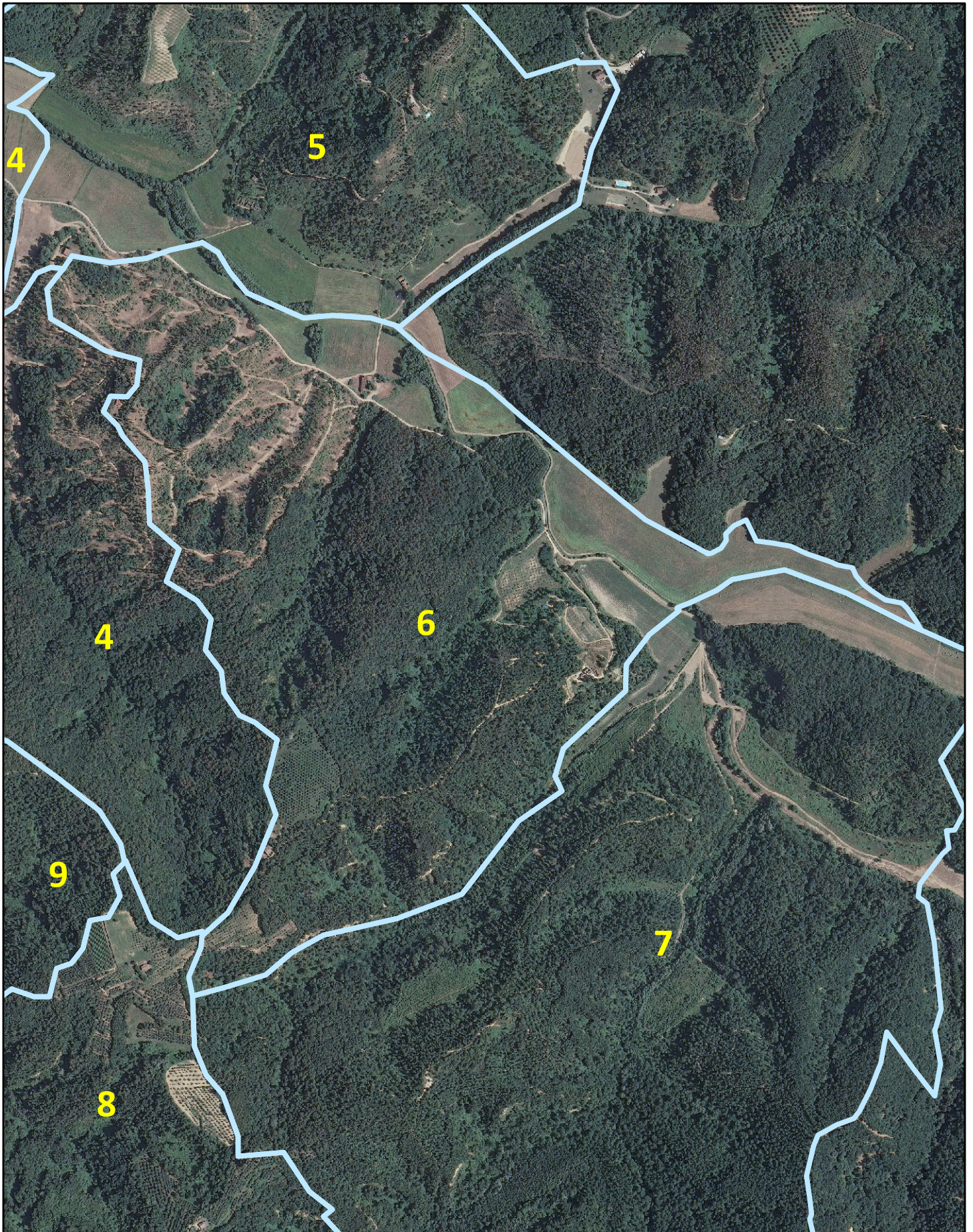

DISTRETTO DI CACCIA DI SELEZIONE Stagione Venatoria 2017-2018

ATC 15 - 5 Sottozona: 7 Area omogenea: 155-3

© ATC PISA EST - maggio 2017

Nominativo: _____

Firma: _____

0 50 100 200



metri

Indicare con "●+ numero" i punti di appostamento, e con "X + lettera" i relativi posti auto

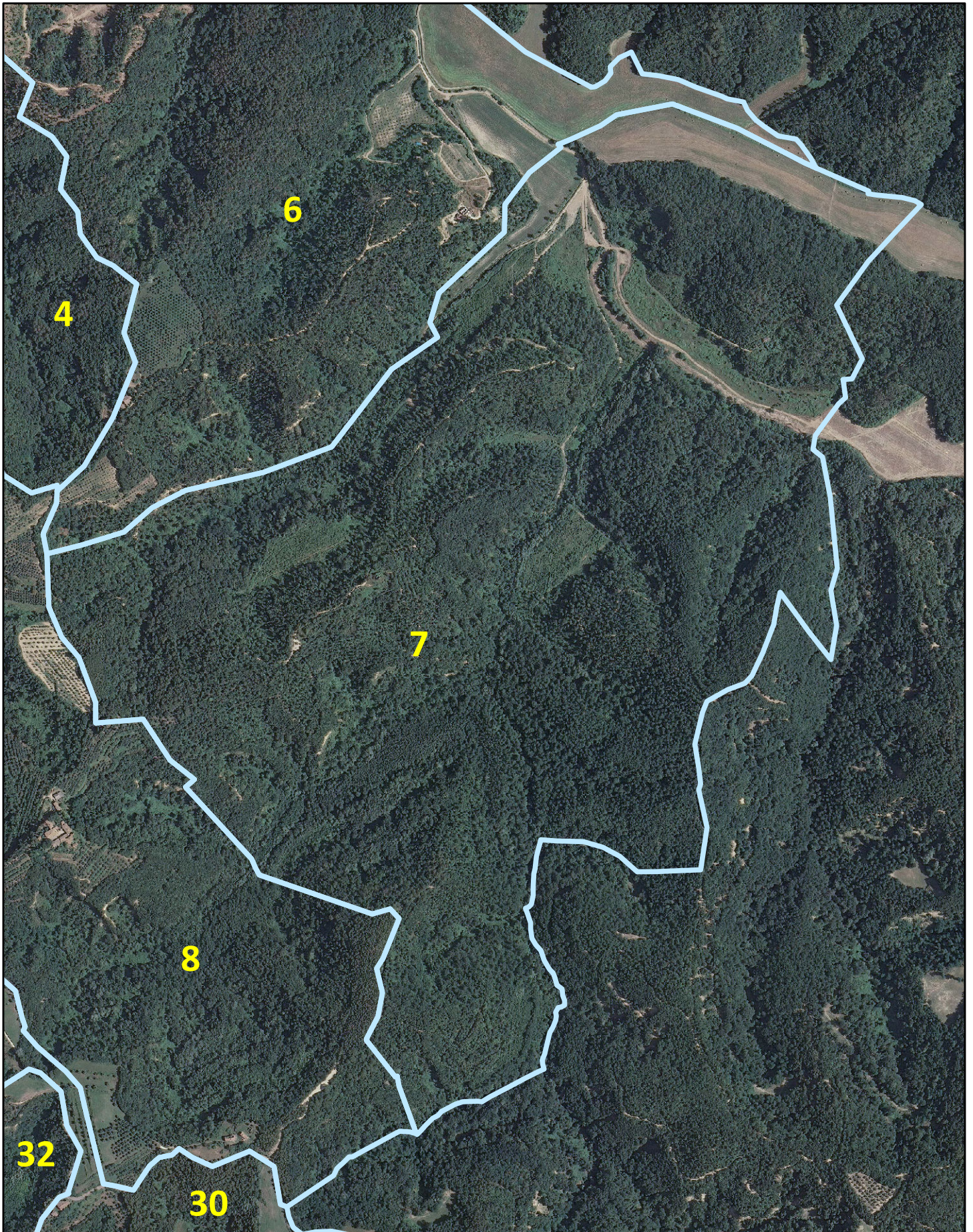

DISTRETTO DI CACCIA DI SELEZIONE Stagione Venatoria 2017-2018

ATC 15 - 5 Sottozona: 8 Area omogenea: 155-3

© ATC PISA EST - maggio 2017

Nominativo: _____

Firma: _____

0 50 100 200



metri

Indicare con "●+ numero" i punti di appostamento, e con "X + lettera" i relativi posti auto

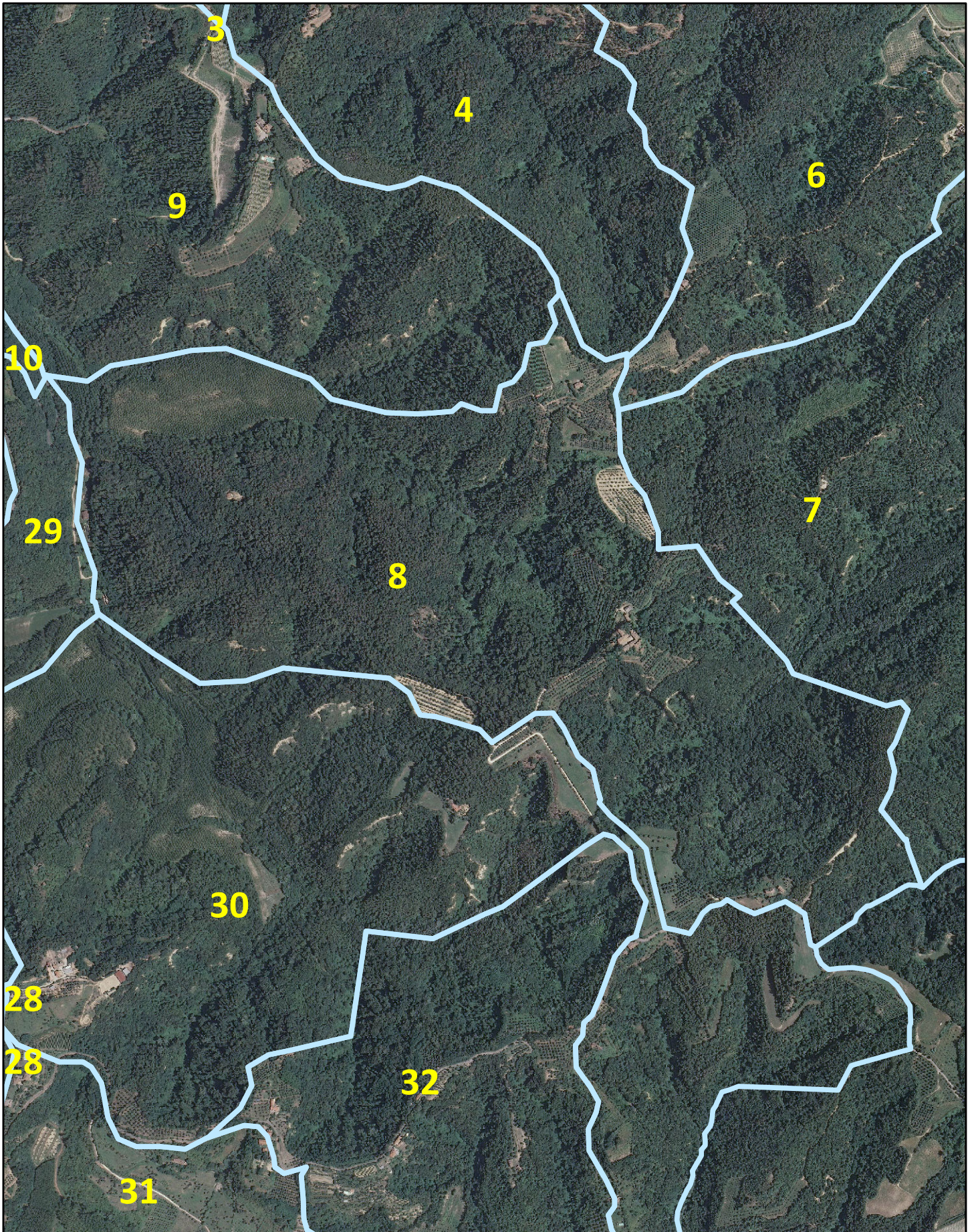

Nominativo: _____

Firma: _____

0 50 100 200



metri

Indicare con "●+ numero" i punti di appostamento, e con "X + lettera" i relativi posti auto

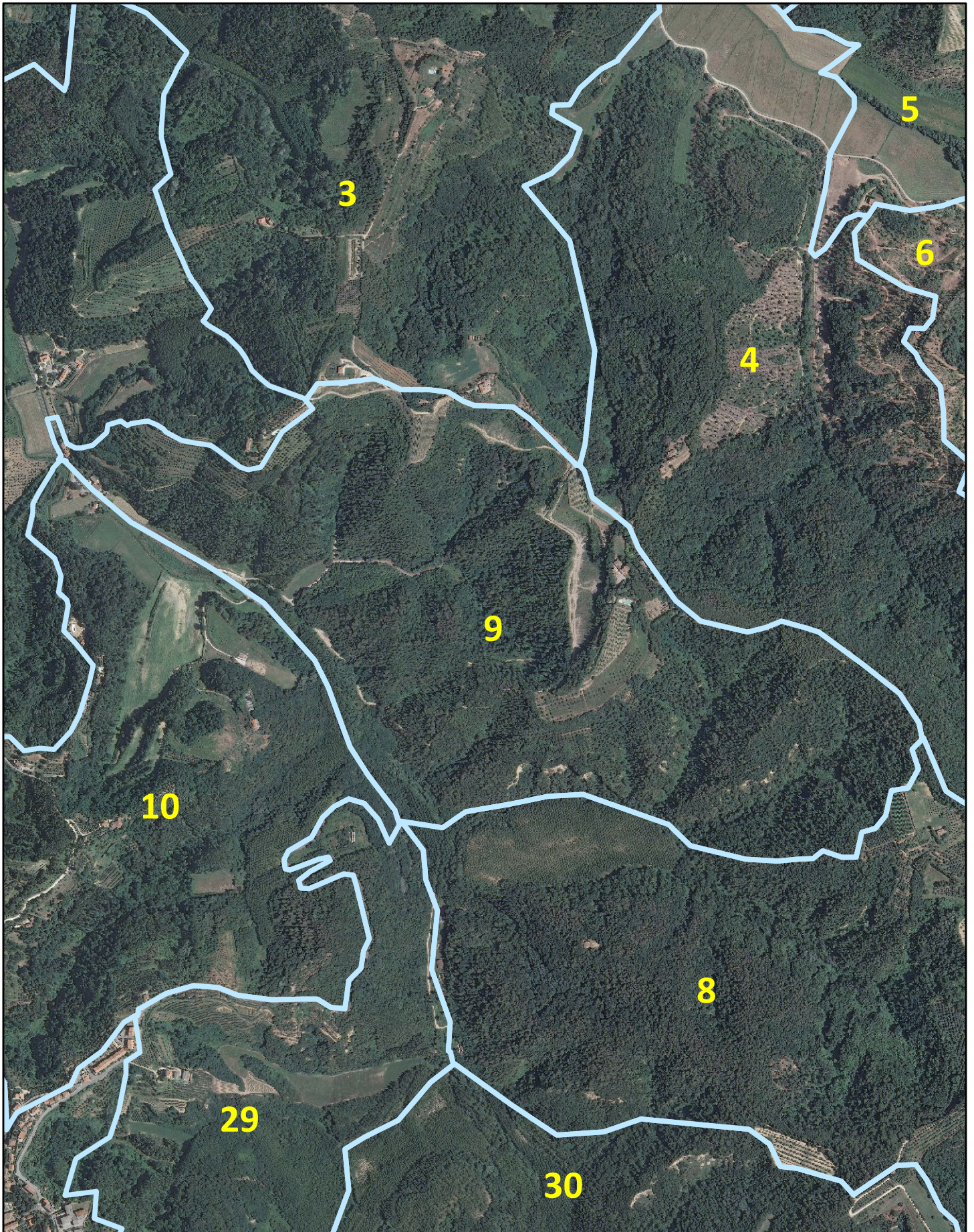



Indicare con "●+ numero" i punti di appostamento, e con "X + lettera" i relativi posti auto

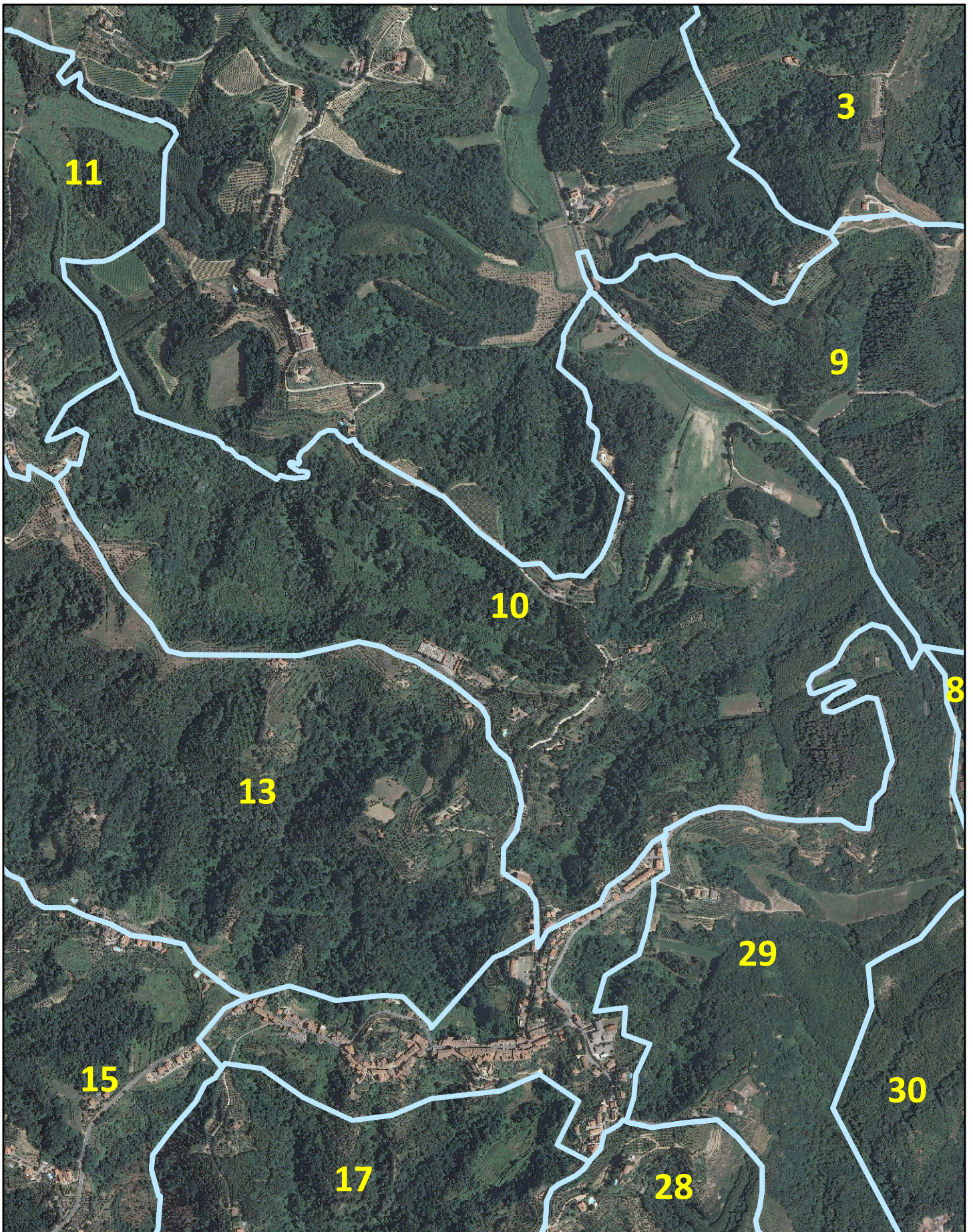

DISTRETTO DI CACCIA DI SELEZIONE Stagione Venatoria 2017-2018

ATC 15 - 5 Sottozona: 11 Area omogenea: 155-1

© ATC PISA EST - maggio 2017

Nominativo: _____

Firma: _____

0 50 100 200



metri

Indicare con "●+ numero" i punti di appostamento, e con "X + lettera" i relativi posti auto

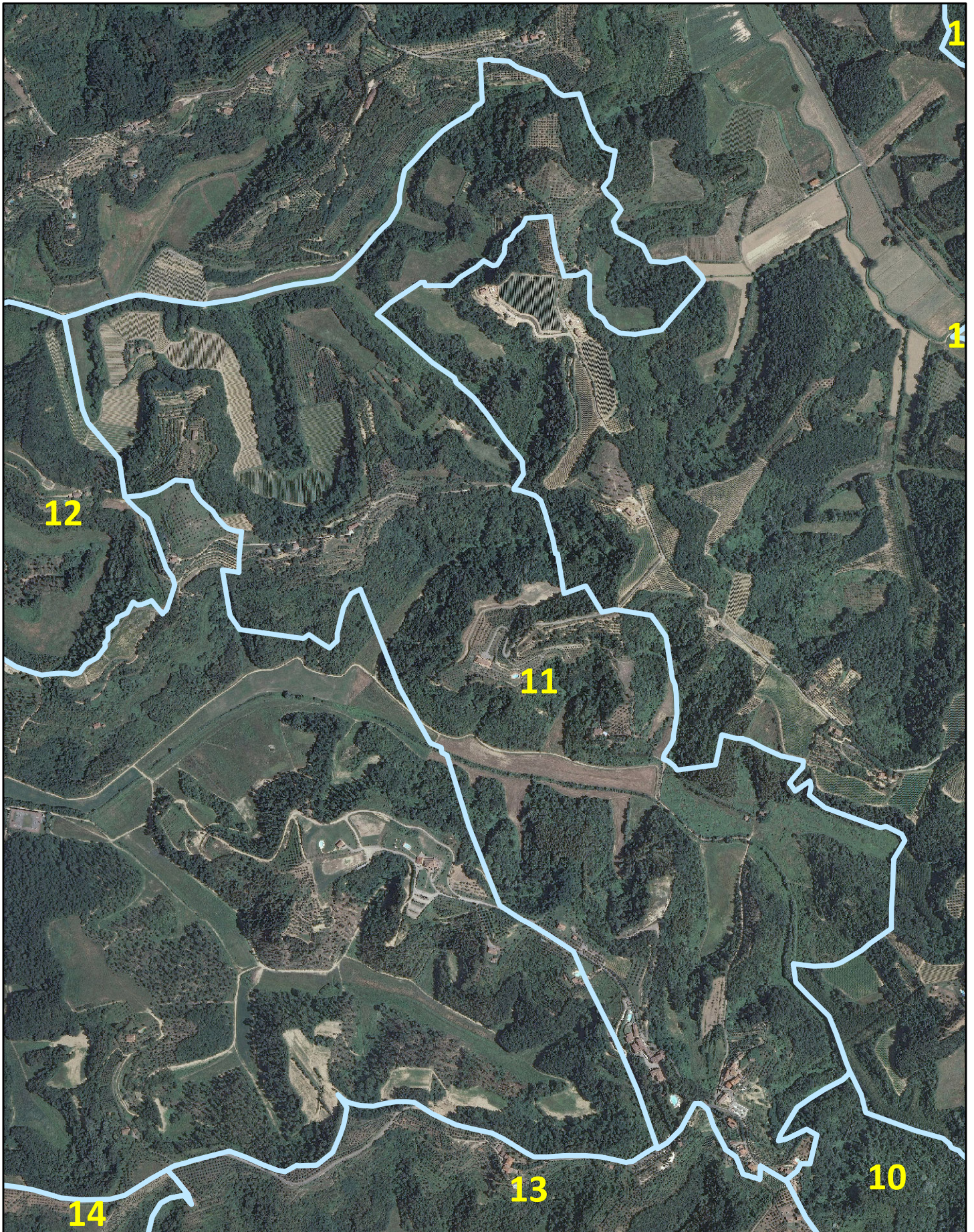

DISTRETTO DI CACCIA DI SELEZIONE Stagione Venatoria 2017-2018

ATC 15 - 5 Sottozona: 12 Area omogenea: 155-1

© ATC PISA EST - maggio 2017

Nominativo: _____

Firma: _____

0 50 100 200



metri

Indicare con "●+ numero" i punti di appostamento, e con "X + lettera" i relativi posti auto



DISTRETTO DI CACCIA DI SELEZIONE Stagione Venatoria 2017-2018

© ATC PISA EST - maggio 2017

ATC 15 - 5 Sottozona: 13 Area omogenea: 155-1

Nominativo: _____

Firma: _____

0 5000 200



metri

Indicare con "●+ numero" i punti di appostamento, e con "X + lettera" i relativi posti auto

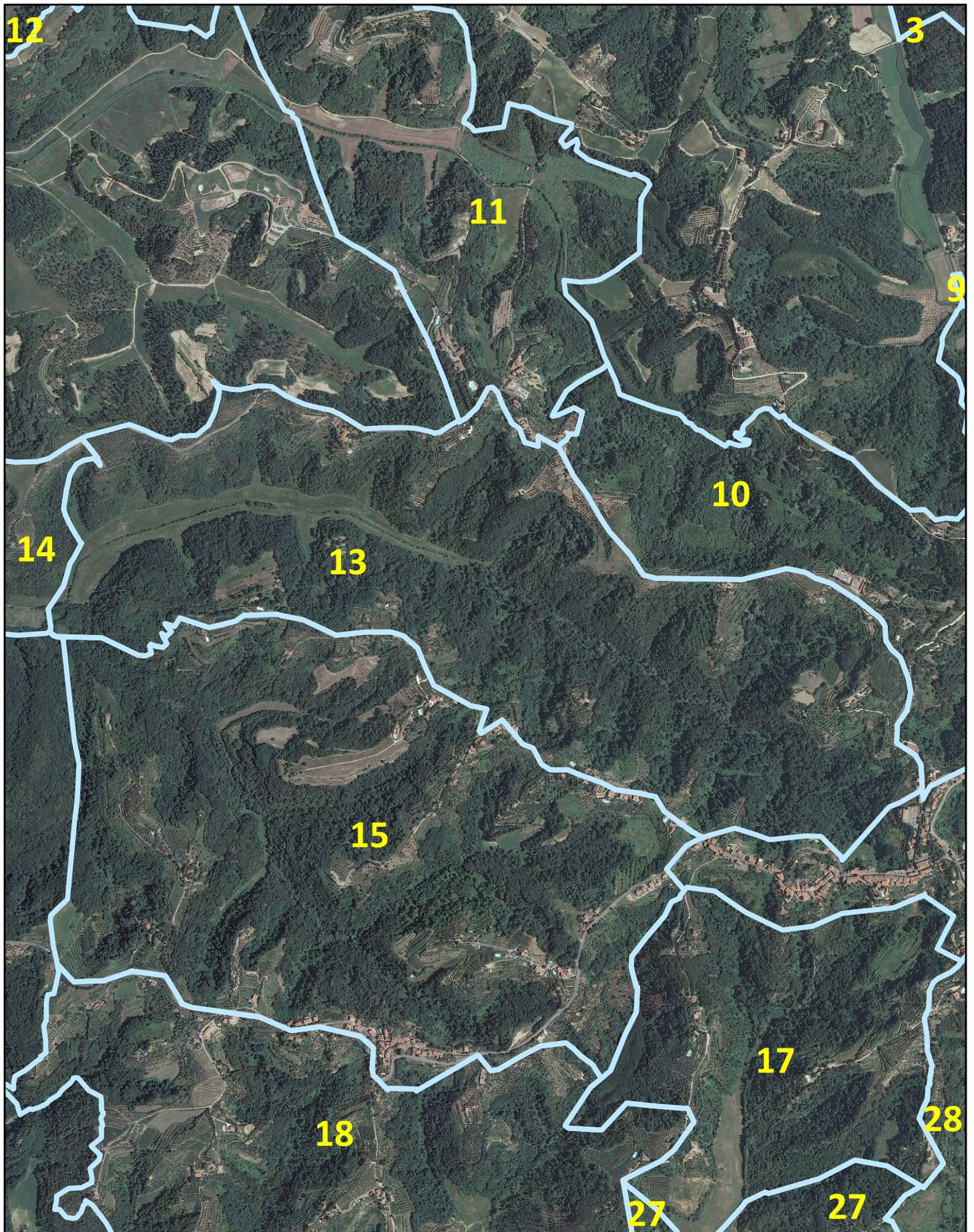

Nominativo: _____

05000200



metri

Firma: _____

Indicare con "●+ numero" i punti di appostamento, e con "X + lettera" i relativi posti auto

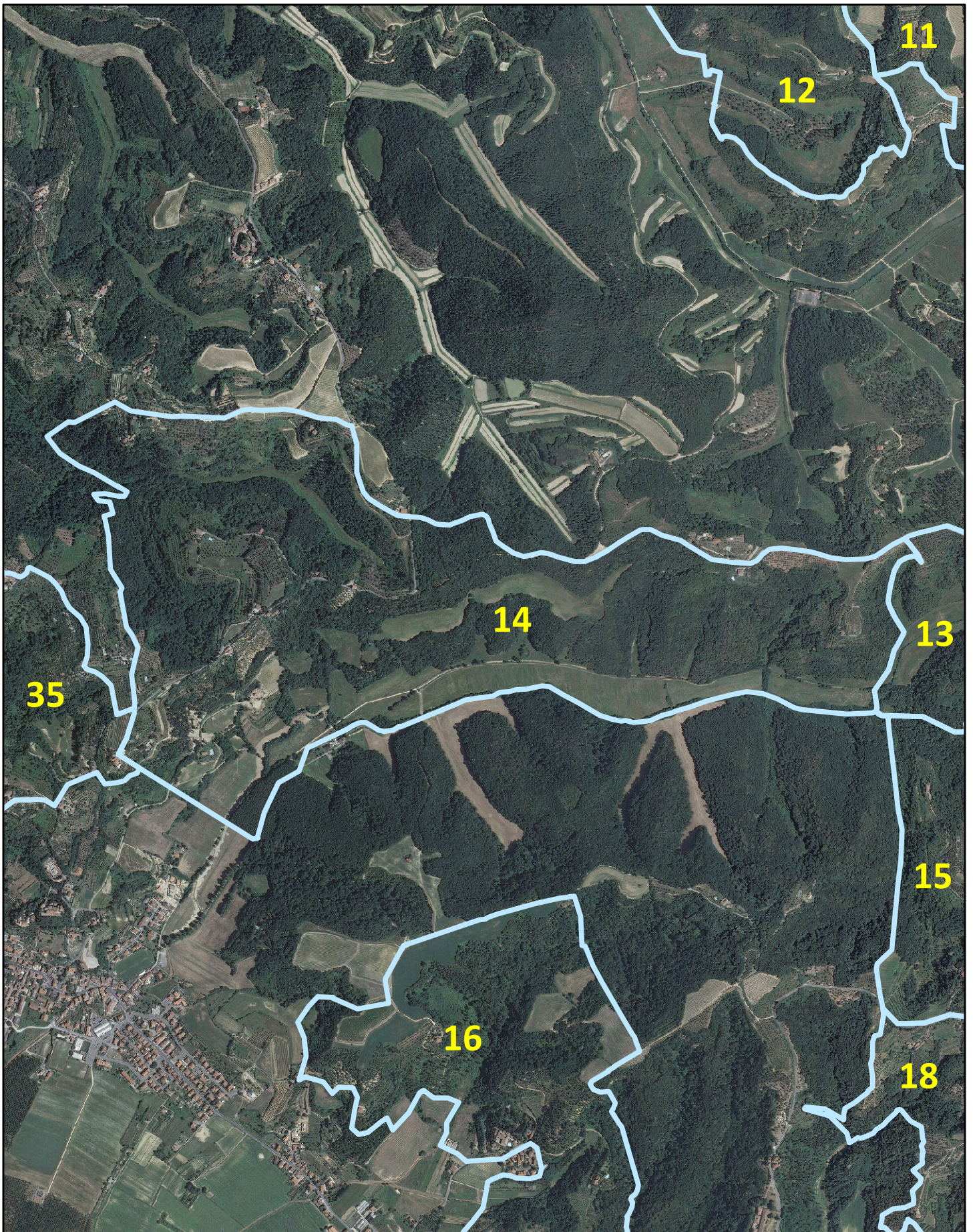

DISTRETTO DI CACCIA DI SELEZIONE Stagione Venatoria 2017-2018

ATC 15 - 5 Sottozona: 15 Area omogenea: 155-1

© ATC PISA EST - maggio 2017

Nominativo: _____

Firma: _____

0 50 100 200



metri

Indicare con "●+ numero" i punti di appostamento, e con "X + lettera" i relativi posti auto

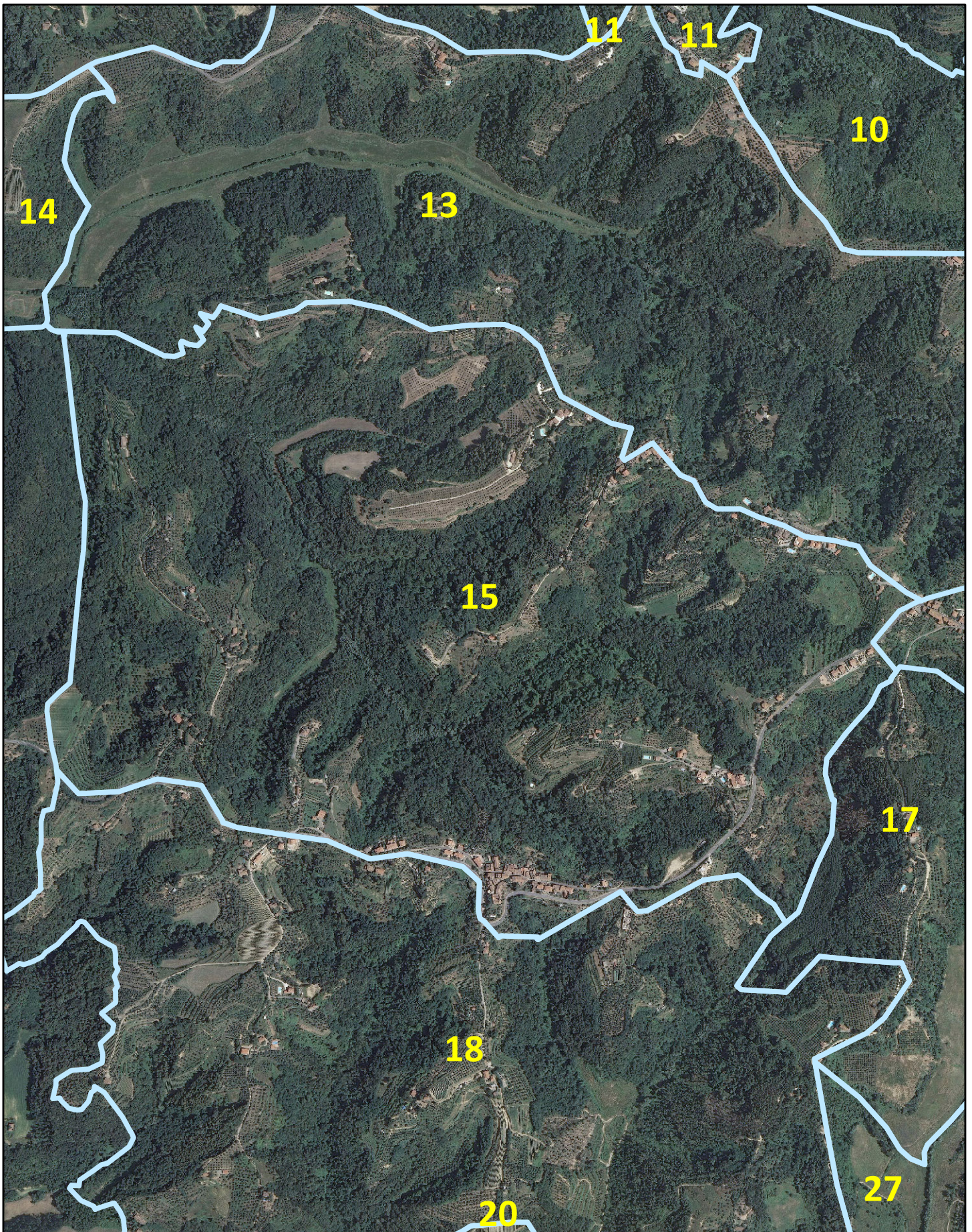

DISTRETTO DI CACCIA DI SELEZIONE Stagione Venatoria 2017-2018
ATC 15 - 5 Sottozona: 16 Area omogenea: 155-7

© ATC PISA EST - maggio 2017

Nominativo: _____

0 50 100 200



metri

Firma: _____

Indicare con "●+ numero" i punti di appostamento, e con "X + lettera" i relativi posti auto

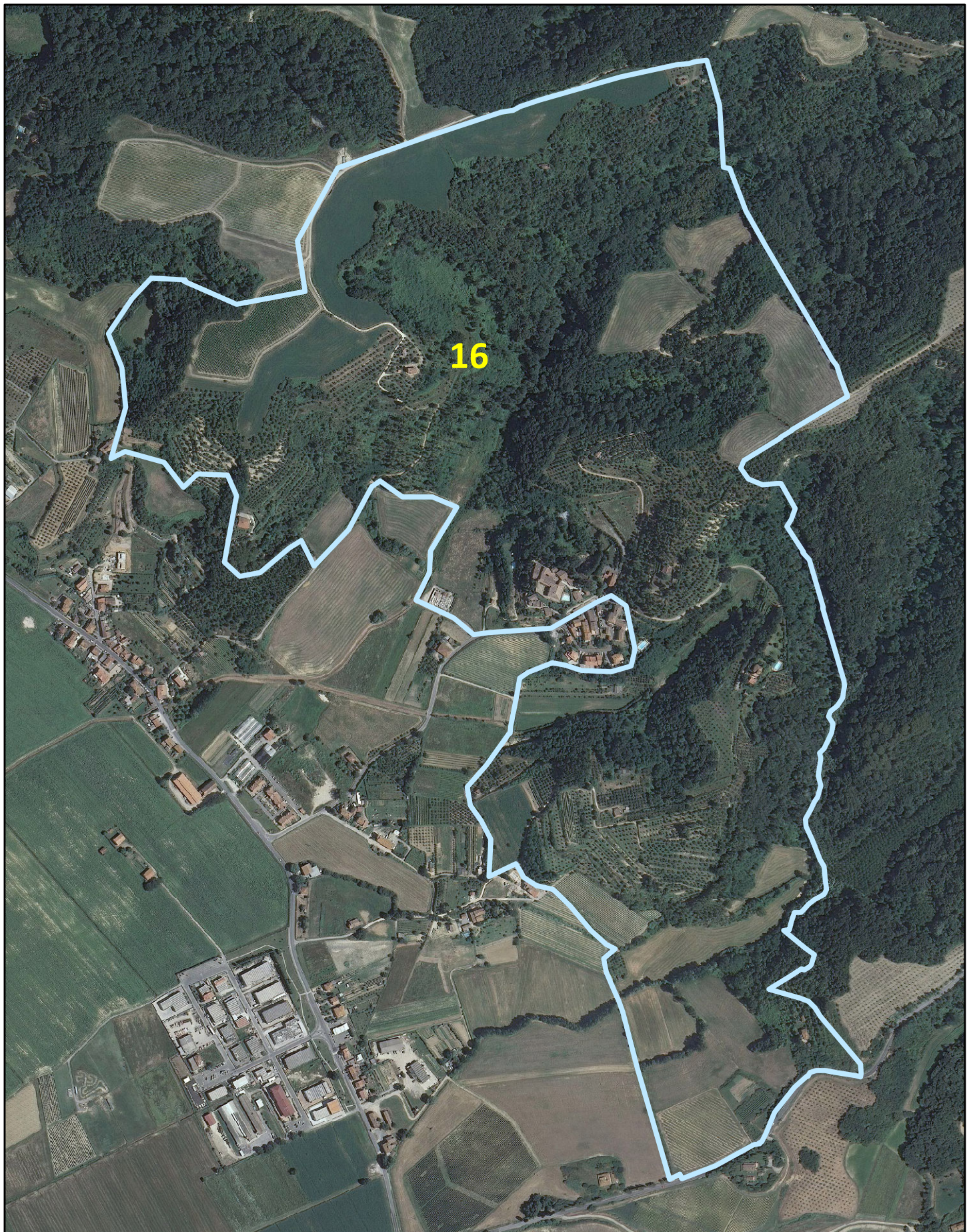

DISTRETTO DI CACCIA DI SELEZIONE Stagione Venatoria 2017-2018

© ATC PISA EST - maggio 2017

ATC 15 - 5 Sottozona: 17 Area omogenea: 155-4

Nominativo: _____

Firma: _____

0 50 100 200



metri

Indicare con "●+ numero" i punti di appostamento, e con "X + lettera" i relativi posti auto

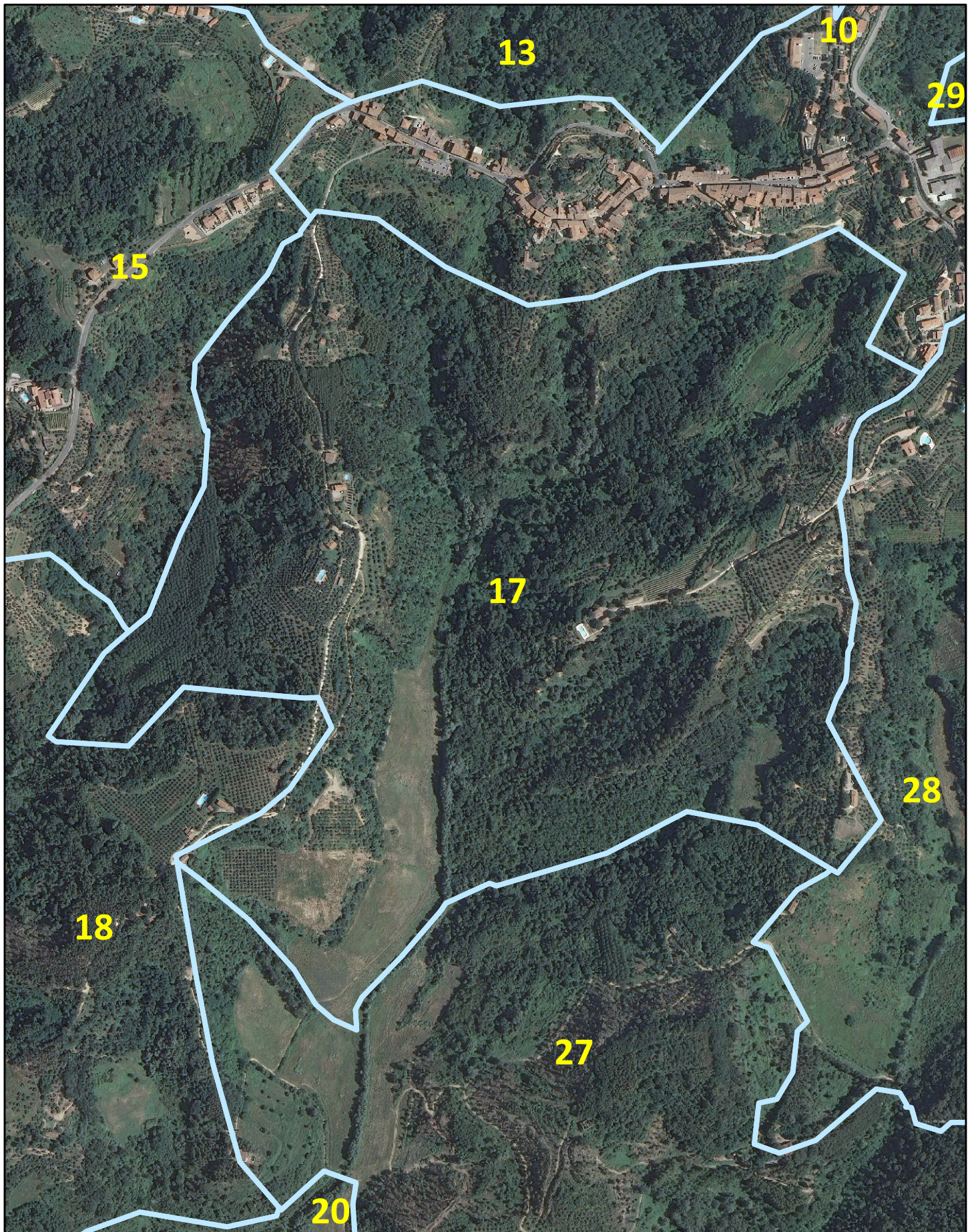

Nominativo: _____

Firma: _____

0 50 100 200



metri

Indicare con "●+ numero" i punti di appostamento, e con "X + lettera" i relativi posti auto

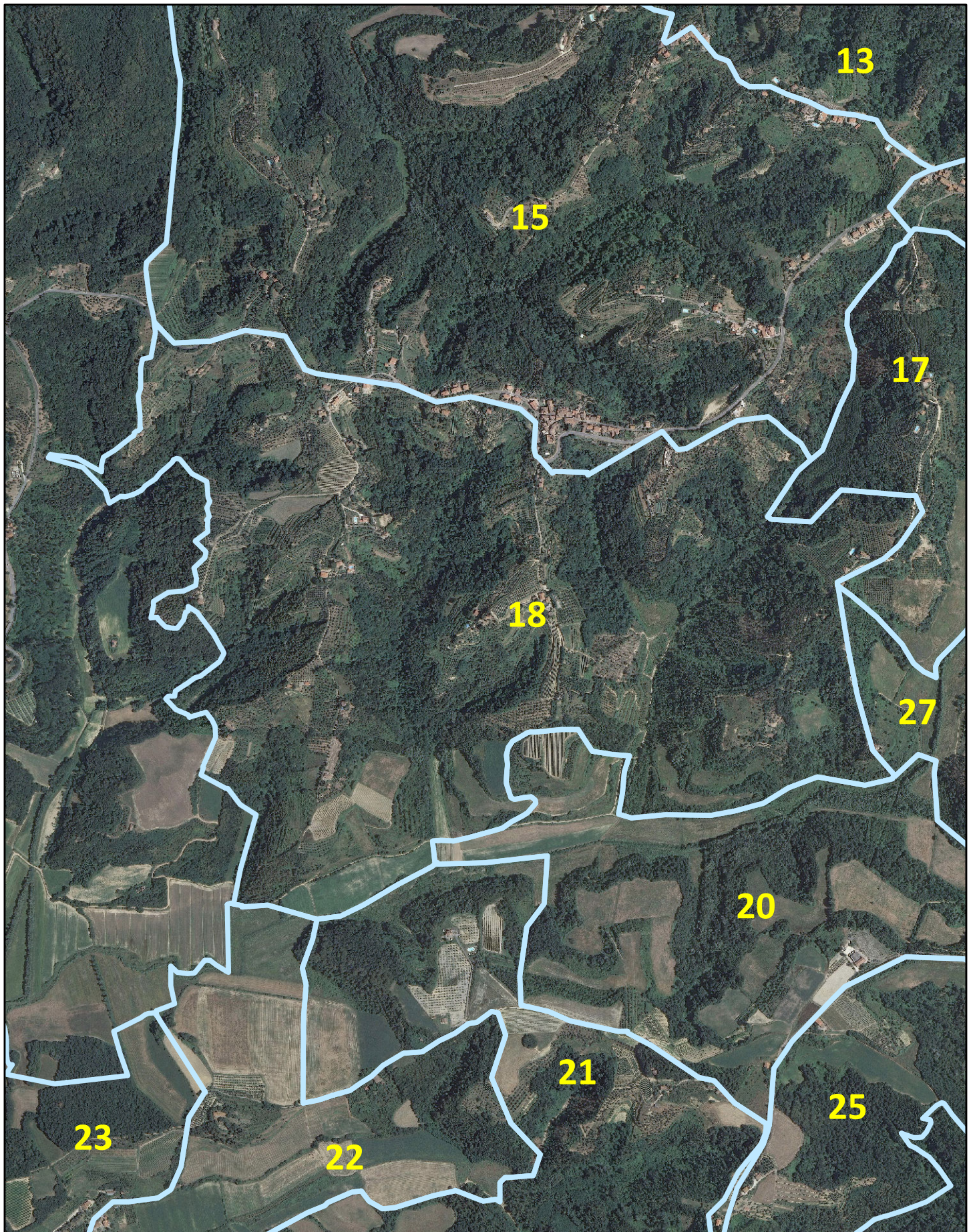

Nominativo: _____

Firma: _____

0 50 100 200



Indicare con "●+ numero" i punti di appostamento, e con "X + lettera" i relativi posti auto

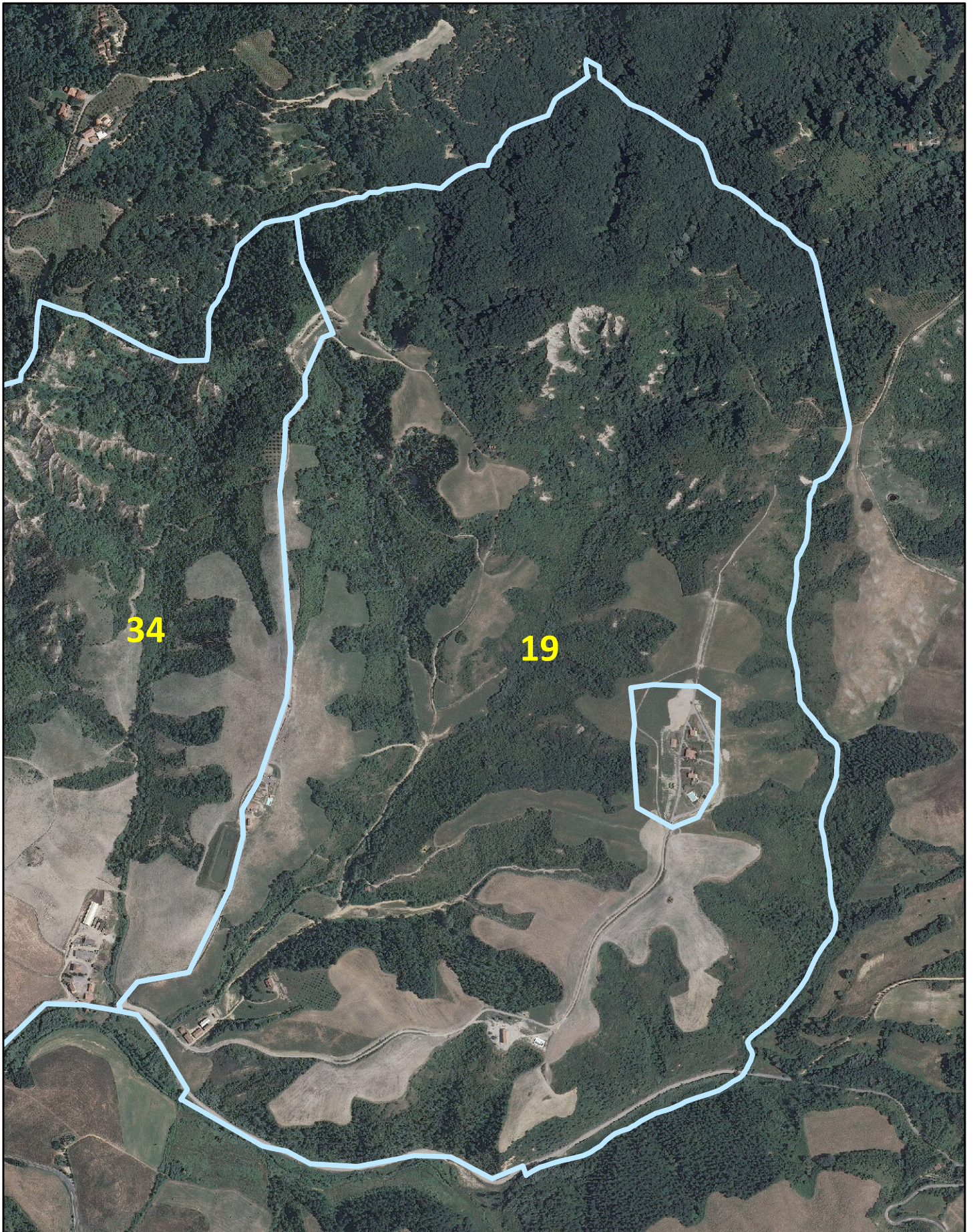

DISTRETTO DI CACCIA DI SELEZIONE Stagione Venatoria 2017-2018

ATC 15 - 5 Sottozona: 20 Area omogenea: 155-6

© ATC PISA EST - maggio 2017

Nominativo: _____

Firma: _____

0 50 100 200



metri

Indicare con "●+ numero" i punti di appostamento, e con "X + lettera" i relativi posti auto

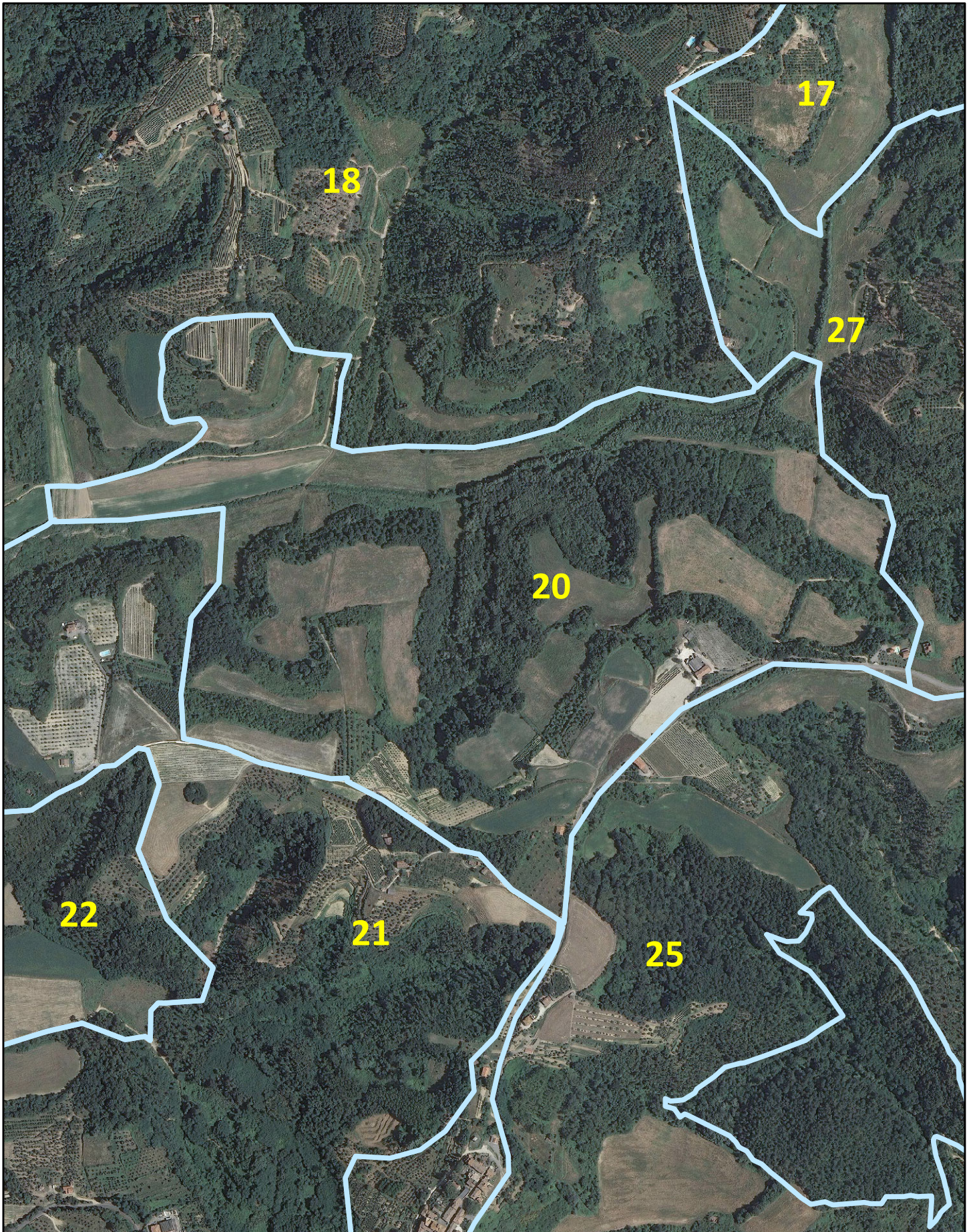

DISTRETTO DI CACCIA DI SELEZIONE Stagione Venatoria 2017-2018

ATC 15 - 5 Sottozona: 21 Area omogenea: 155-7

© ATC PISA EST - maggio 2017

Nominativo: _____

Firma: _____

0 50 100 200



metri

Indicare con "●+ numero" i punti di appostamento, e con "X + lettera" i relativi posti auto

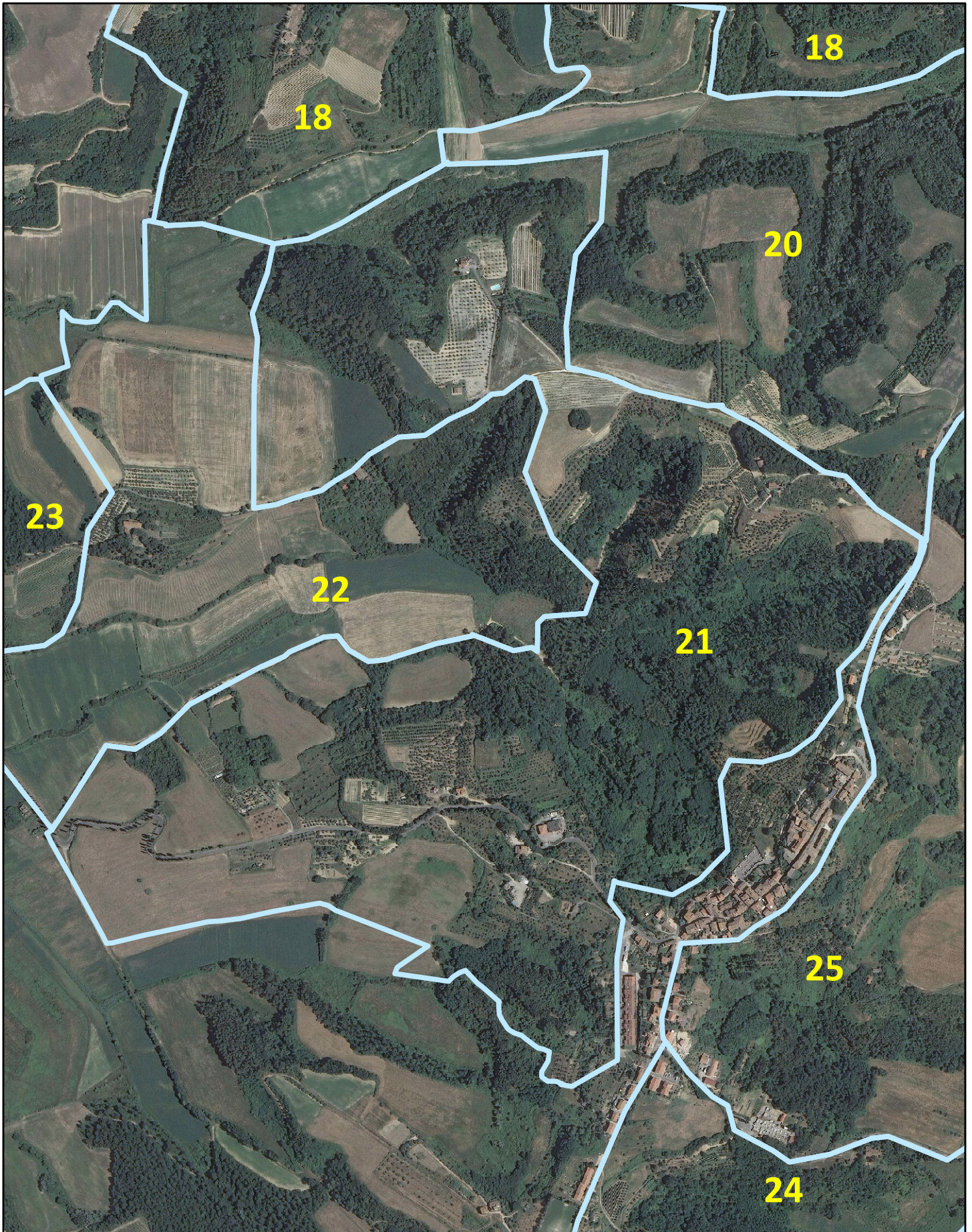

DISTRETTO DI CACCIA DI SELEZIONE Stagione Venatoria 2017-2018

© ATC PISA EST - maggio 2017

ATC 15 - 5 Sottozona: 22 Area omogenea: 155-7

Nominativo: _____

Firma: _____

0 50 100 200



Indicare con "●+ numero" i punti di appostamento, e con "X + lettera" i relativi posti auto

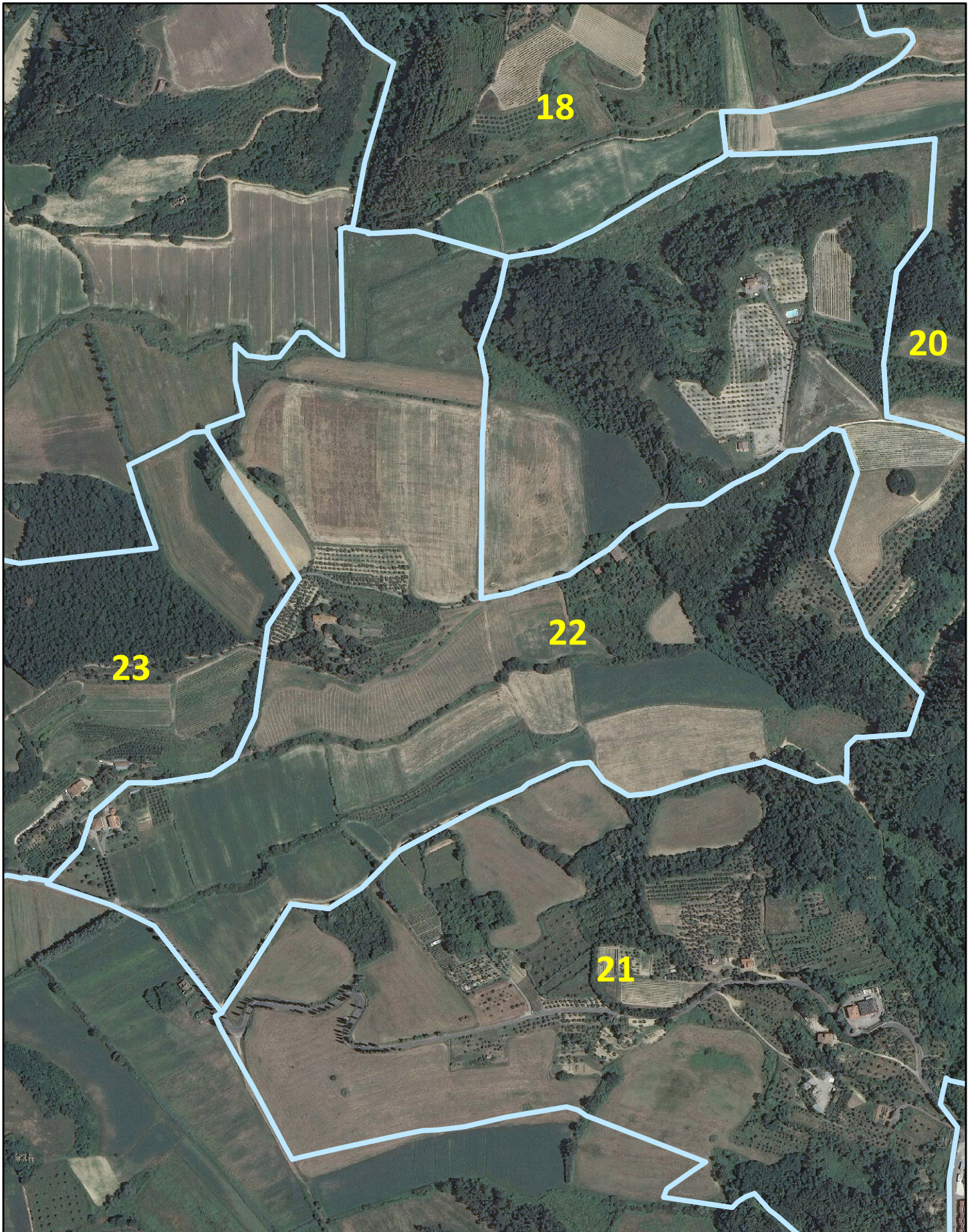

DISTRETTO DI CACCIA DI SELEZIONE Stagione Venatoria 2017-2018

ATC 15 - 5 Sottozona: 23 Area omogenea: 155-7

© ATC PISA EST - maggio 2017

Nominativo: _____

Firma: _____

0 50 100 200



metri

Indicare con "●+ numero" i punti di appostamento, e con "X + lettera" i relativi posti auto

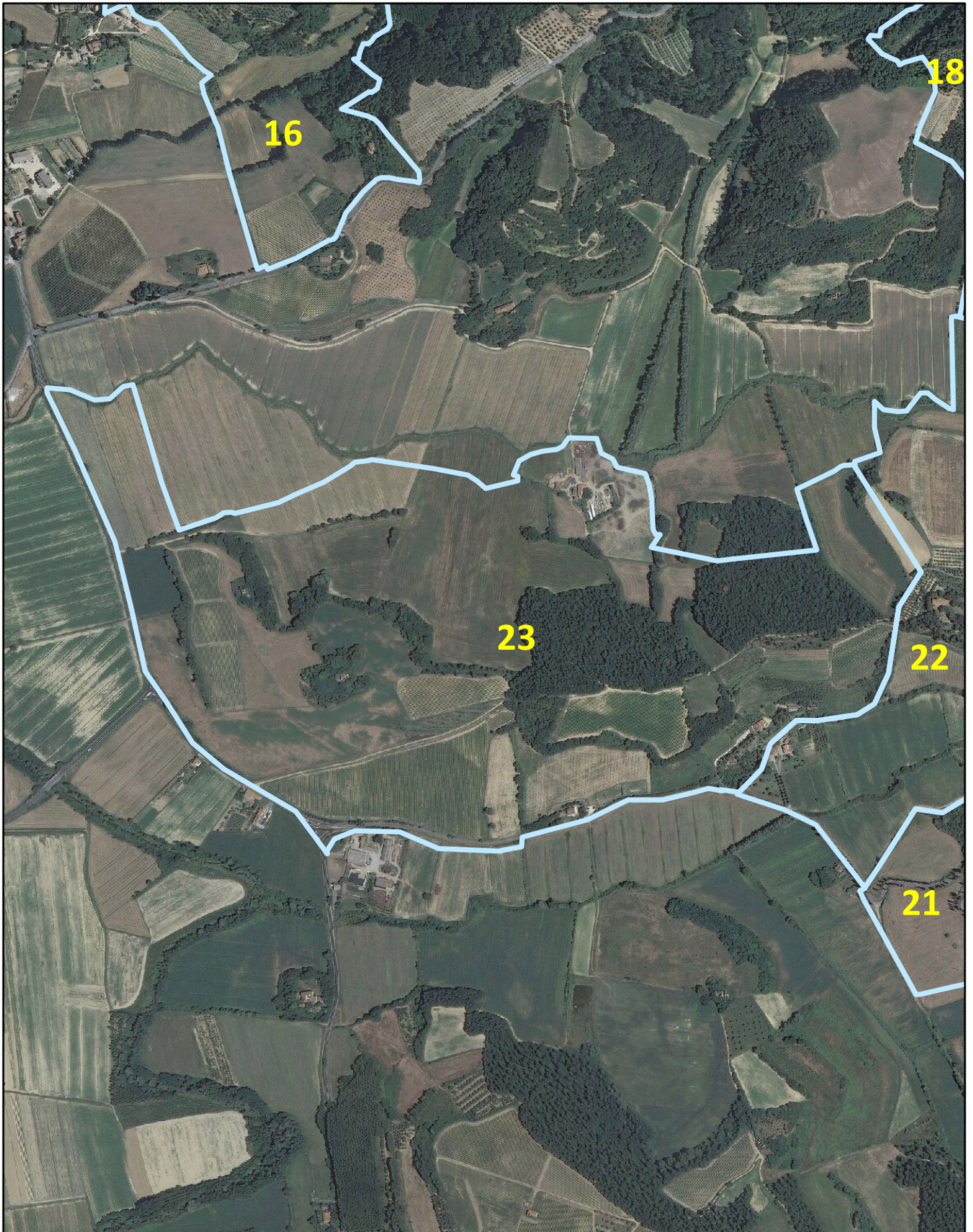

DISTRETTO DI CACCIA DI SELEZIONE Stagione Venatoria 2017-2018

ATC 15 - 5 Sottozona: 24 Area omogenea: 155-6

© ATC PISA EST - maggio 2017

Nominativo: _____

Firma: _____

0 50 100 200



metri

Indicare con "●+ numero" i punti di appostamento, e con "X + lettera" i relativi posti auto

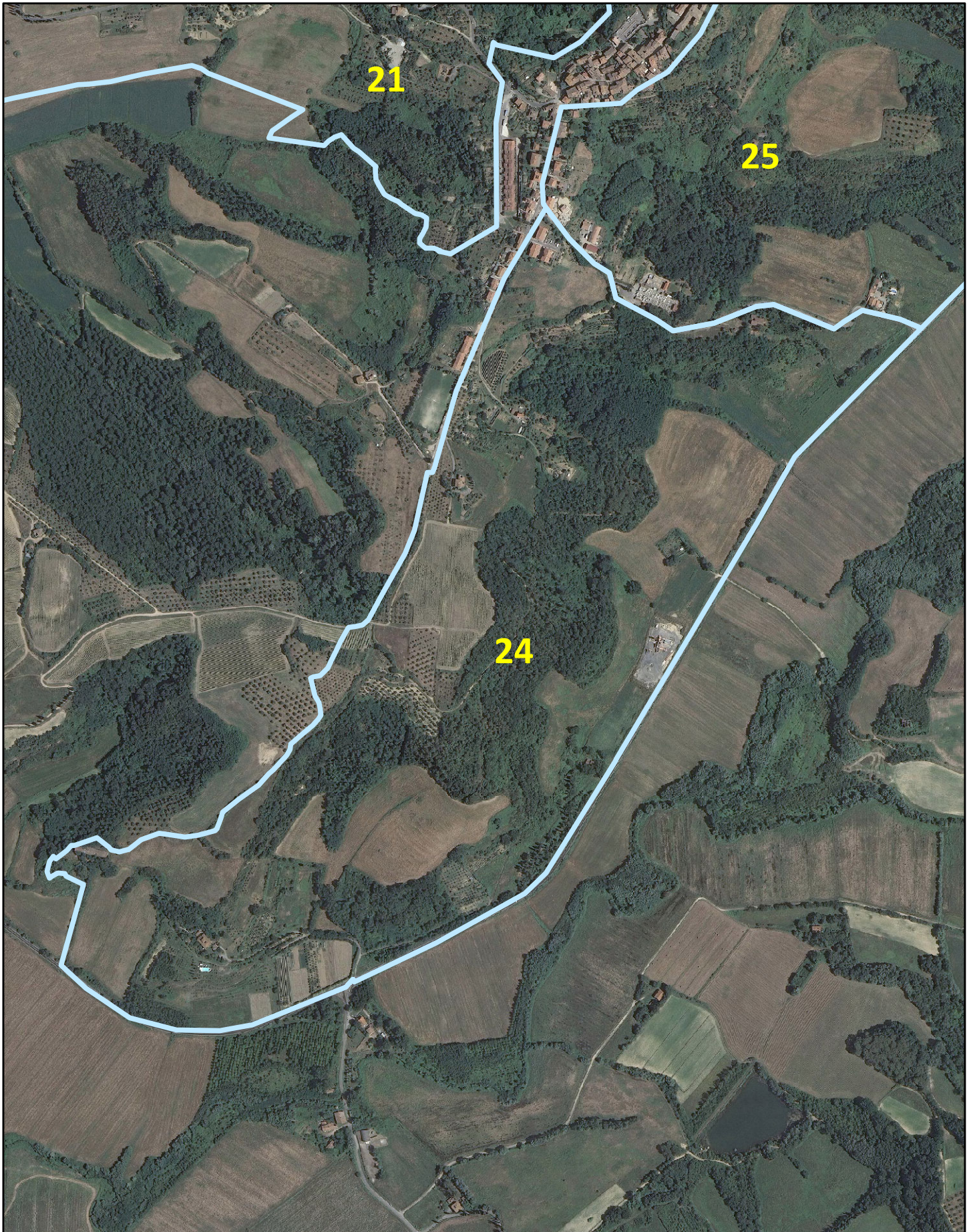

DISTRETTO DI CACCIA DI SELEZIONE Stagione Venatoria 2017-2018

ATC 15 - 5 Sottozona: 25 Area omogenea: 155-6

© ATC PISA EST - maggio 2017

Nominativo: _____

Firma: _____

0 50 100 200



metri

Indicare con "●+ numero" i punti di appostamento, e con "X + lettera" i relativi posti auto

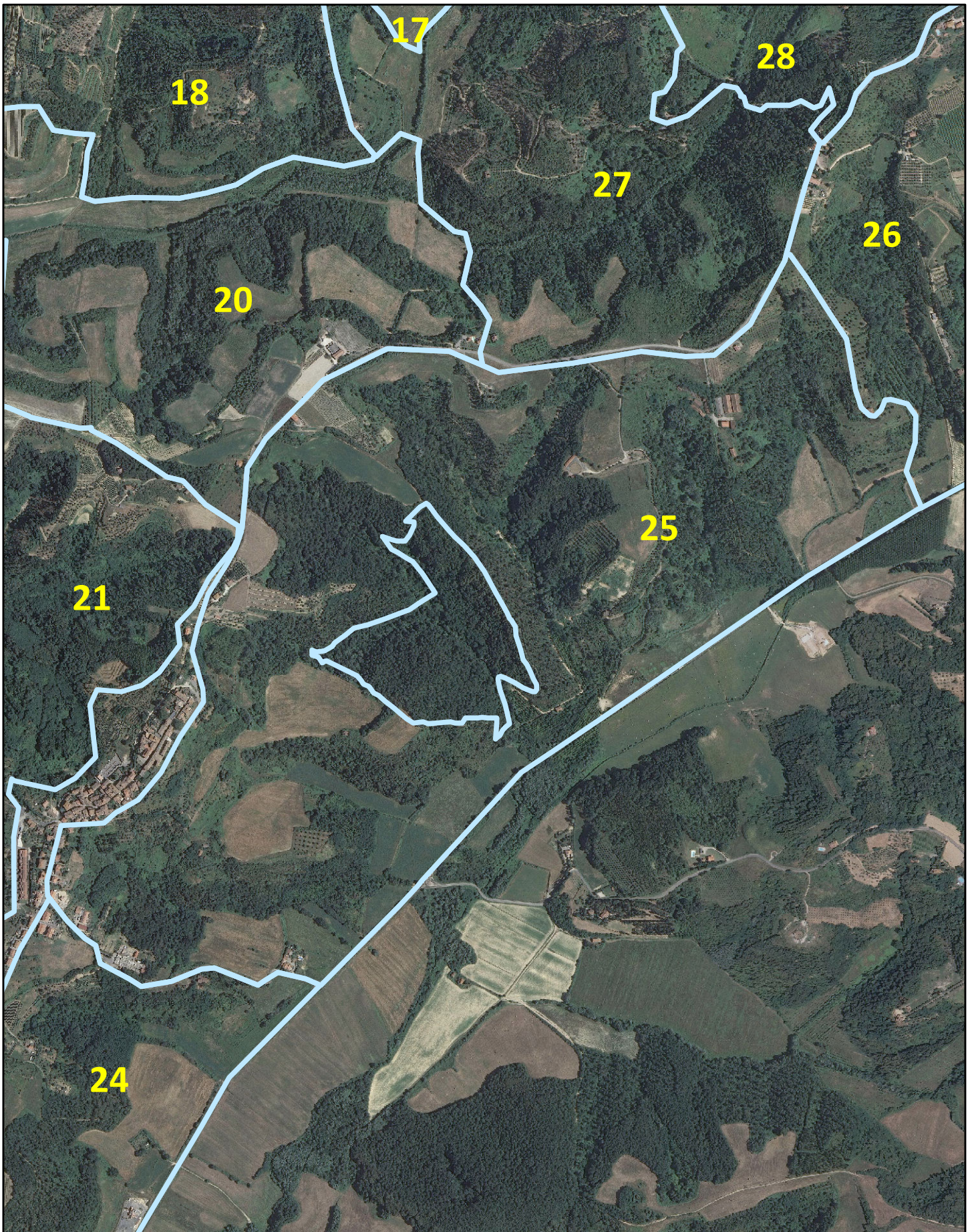

DISTRETTO DI CACCIA DI SELEZIONE Stagione Venatoria 2017-2018

© ATC PISA EST - maggio 2017

ATC 15 - 5 Sottozona: 26 Area omogenea: 155-4

Nominativo: _____

Firma: _____

0 50 100 200



metri

Indicare con "●+ numero" i punti di appostamento, e con "X + lettera" i relativi posti auto

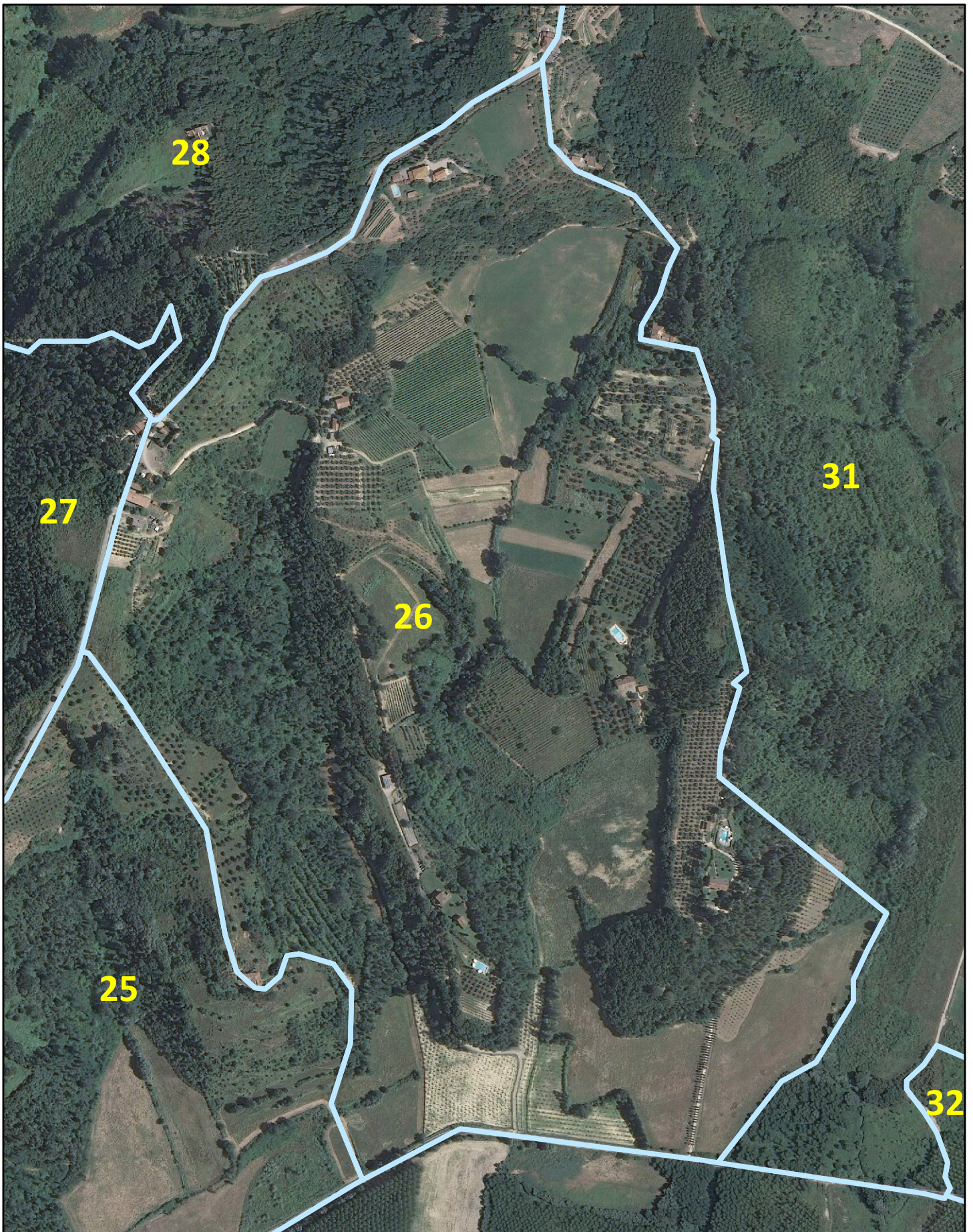

DISTRETTO DI CACCIA DI SELEZIONE Stagione Venatoria 2017-2018

© ATC PISA EST - maggio 2017

ATC 15 - 5 Sottozona: 27 Area omogenea: 155-6

Nominativo: _____

Firma: _____

0 50 100 200



metri

Indicare con "●+ numero" i punti di appostamento, e con "X + lettera" i relativi posti auto

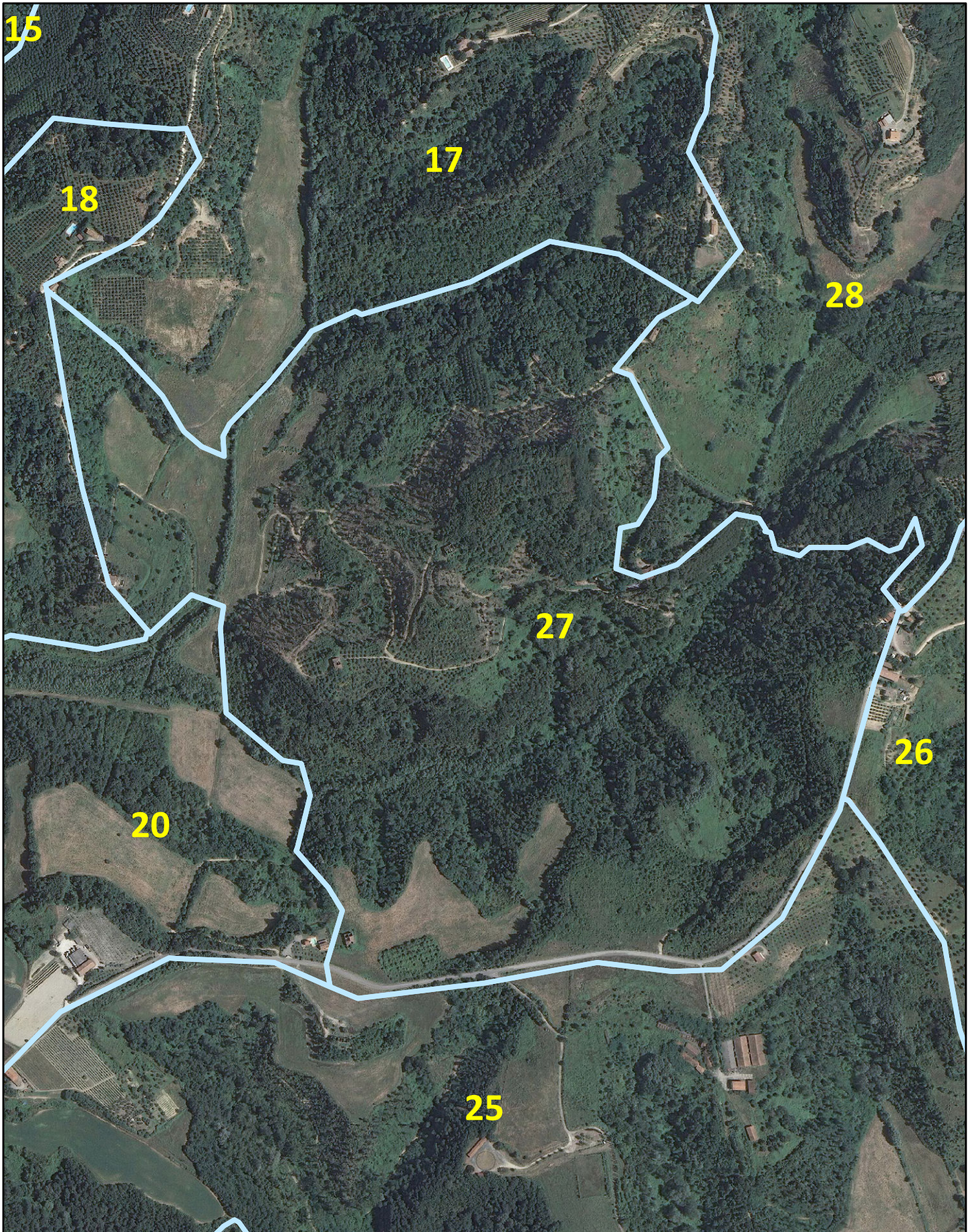

DISTRETTO DI CACCIA DI SELEZIONE Stagione Venatoria 2017-2018

ATC 15 - 5 Sottozona: 28 Area omogenea: 155-4

© ATC PISA EST - maggio 2017

Nominativo: _____

Firma: _____

0 50 100 200



metri

Indicare con "●+ numero" i punti di appostamento, e con "X + lettera" i relativi posti auto

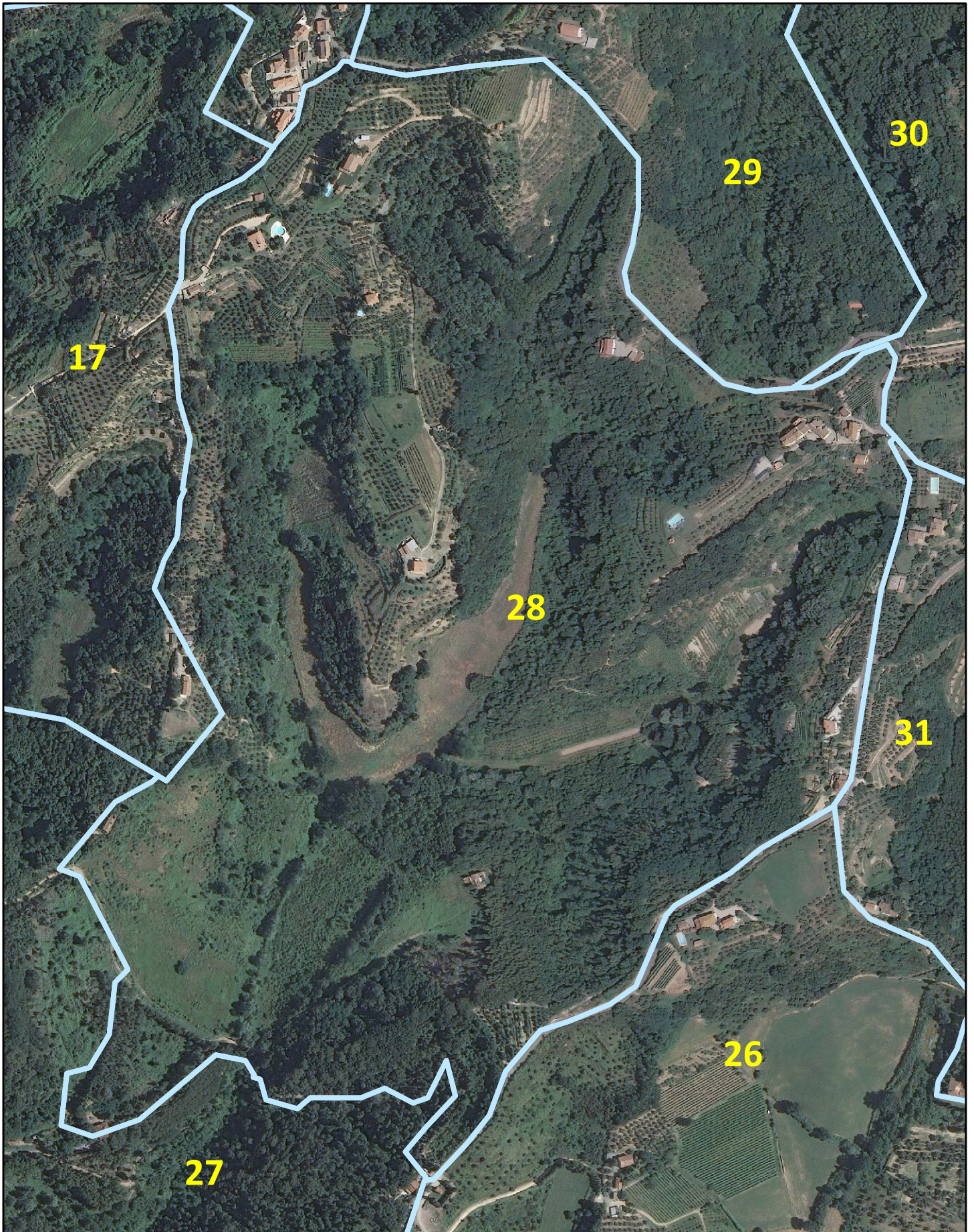

DISTRETTO DI CACCIA DI SELEZIONE Stagione Venatoria 2017-2018

© ATC PISA EST - maggio 2017

ATC 15 - 5 Sottozona: 29 Area omogenea: 155-4

Nominativo: _____

Firma: _____

0 50 100 200



metri

Indicare con "●+ numero" i punti di appostamento, e con "X + lettera" i relativi posti auto

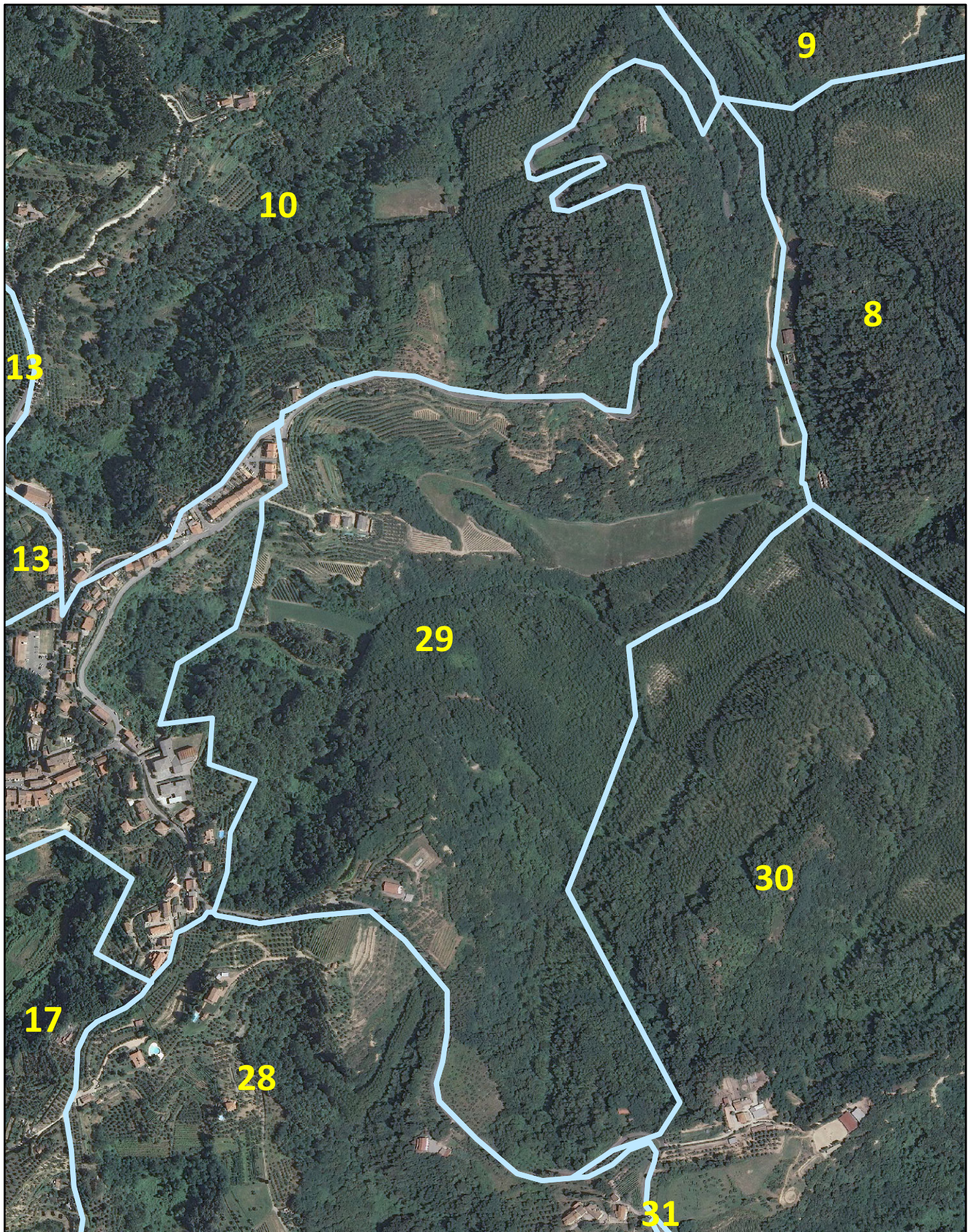



Indicare con "●+ numero" i punti di appostamento, e con "X + lettera" i relativi posti auto

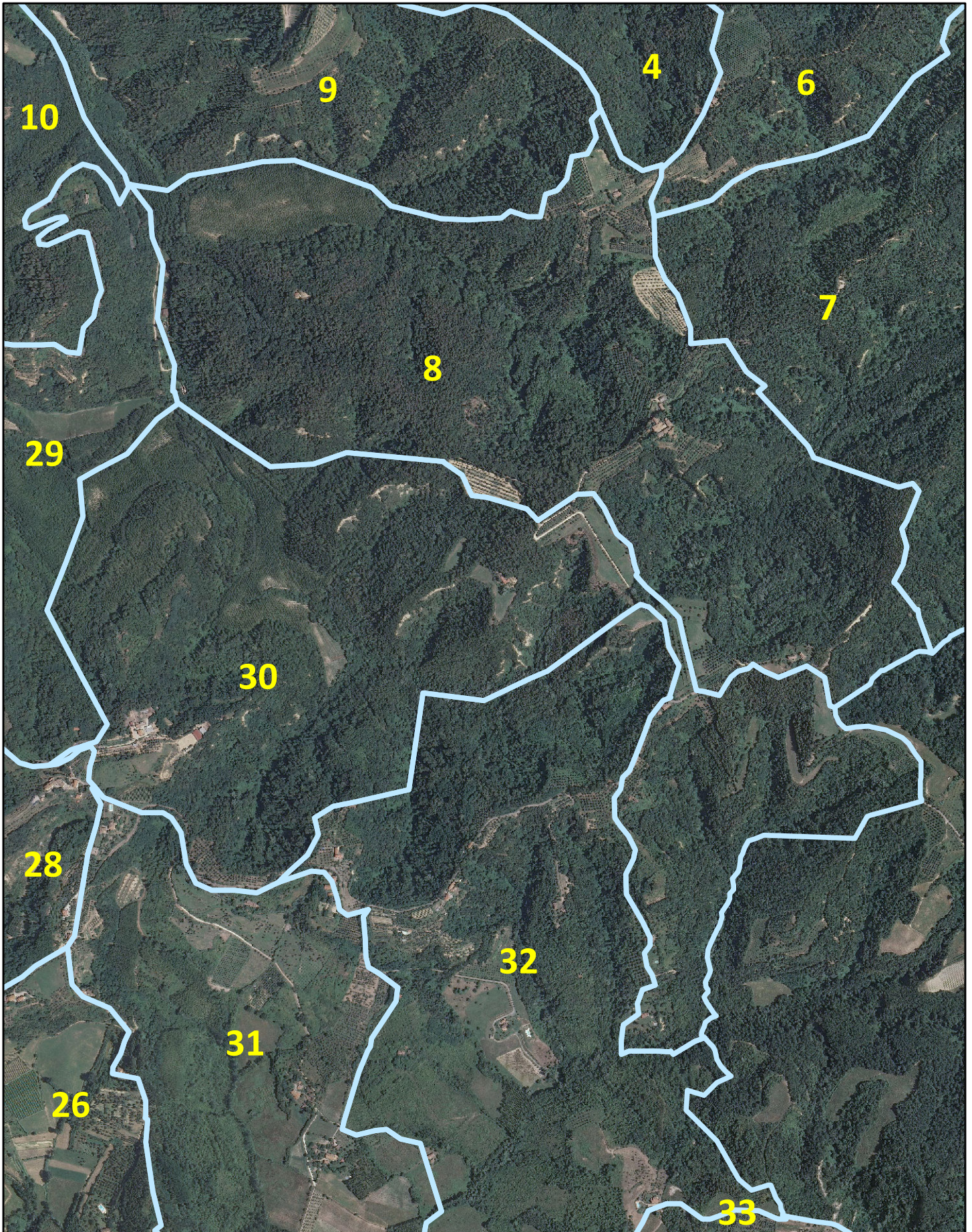

DISTRETTO DI CACCIA DI SELEZIONE Stagione Venatoria 2017-2018

© ATC PISA EST - maggio 2017

ATC 15 - 5 Sottozona: 31 Area omogenea: 155-5

Nominativo: _____

Firma: _____

0 50 100 200



metri

Indicare con "●+ numero" i punti di appostamento, e con "X + lettera" i relativi posti auto

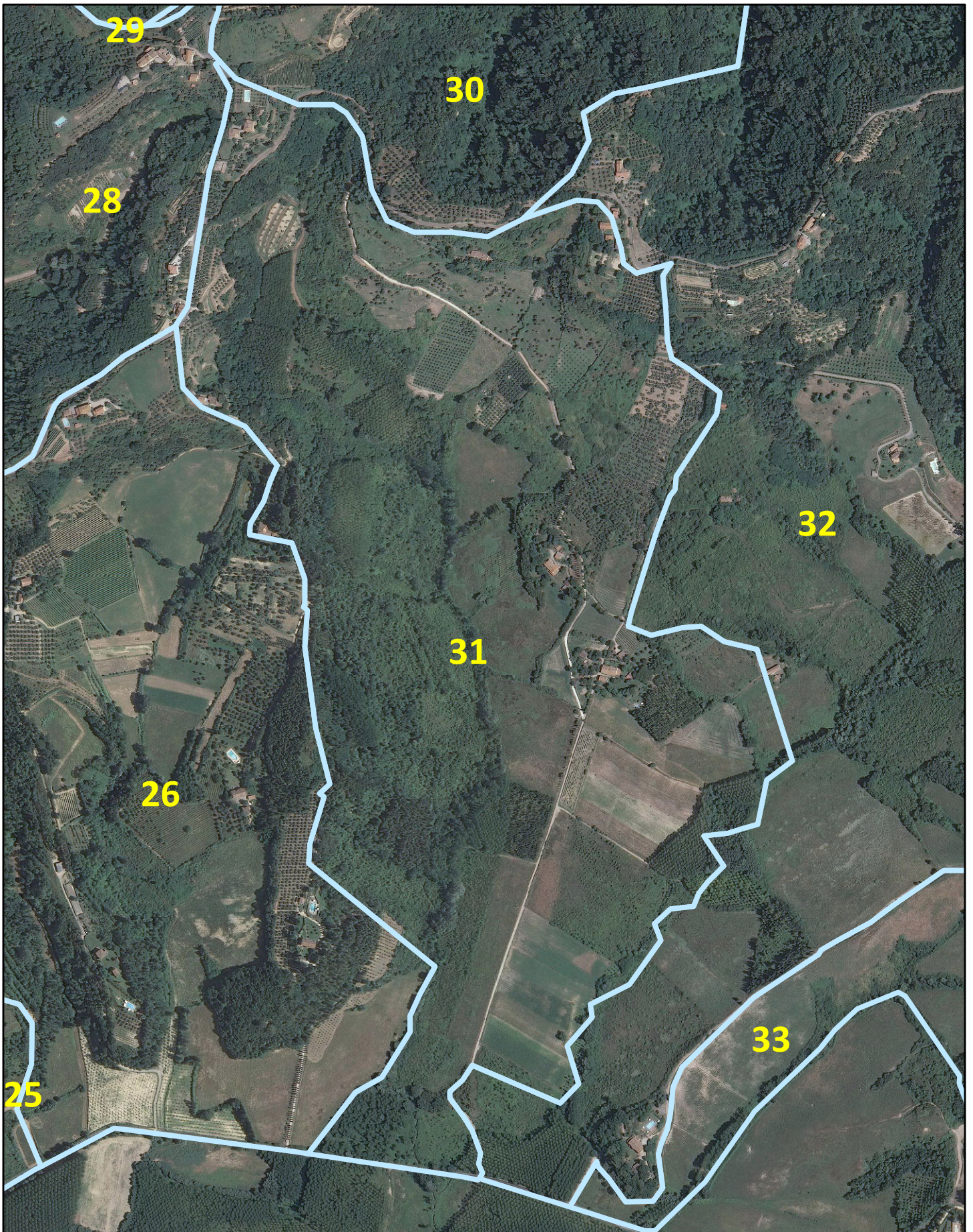

DISTRETTO DI CACCIA DI SELEZIONE Stagione Venatoria 2017-2018

ATC 15 - 5 Sottozona: 32 Area omogenea: 155-5

© ATC PISA EST - maggio 2017

Nominativo: _____

Firma: _____

0 50 100 200



metri

Indicare con "●+ numero" i punti di appostamento, e con "X + lettera" i relativi posti auto

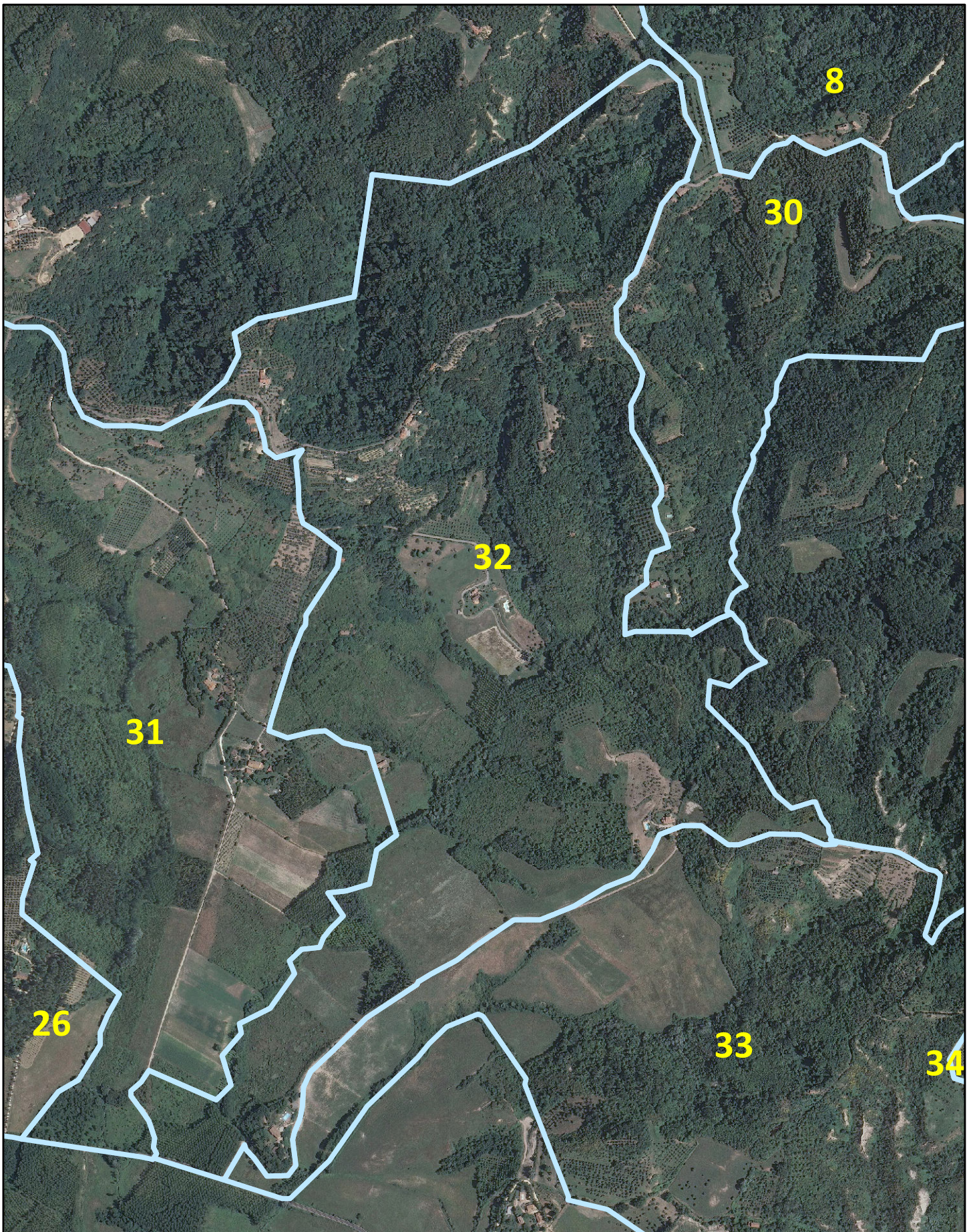

DISTRETTO DI CACCIA DI SELEZIONE Stagione Venatoria 2017-2018

ATC 15 - 5 Sottozona: 33 Area omogenea: 155-5

© ATC PISA EST - maggio 2017

Nominativo: _____

Firma: _____

0 50100 200

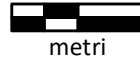

Indicare con "●+ numero" i punti di appostamento, e con "X + lettera" i relativi posti auto

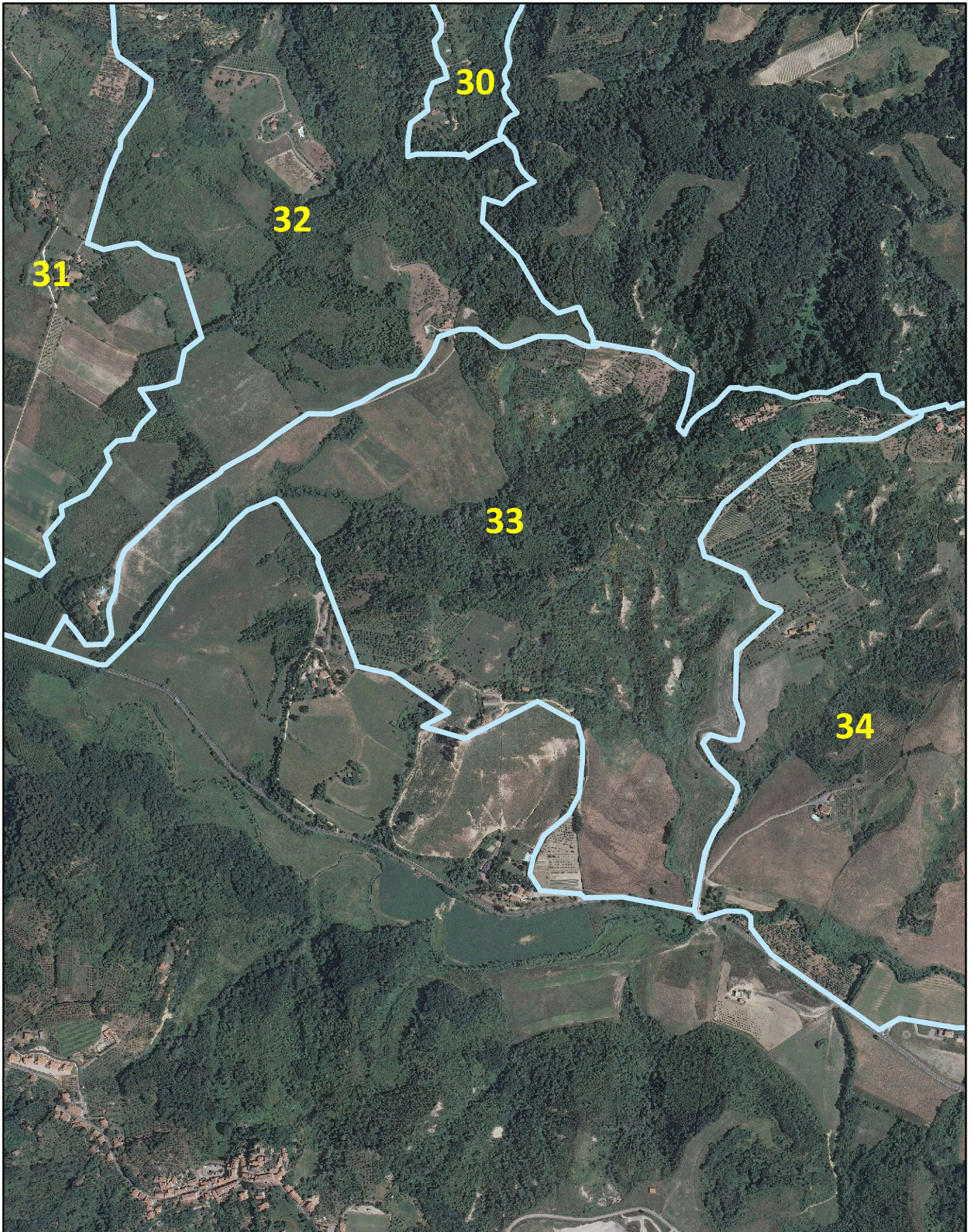

DISTRETTO DI CACCIA DI SELEZIONE Stagione Venatoria 2017-2018

© ATC PISA EST - maggio 2017

ATC 15 - 5 Sottozona: 34 Area omogenea: 155-5

Nominativo: _____

Firma: _____

0 50 100 200



metri

Indicare con "●+ numero" i punti di appostamento, e con "X + lettera" i relativi posti auto

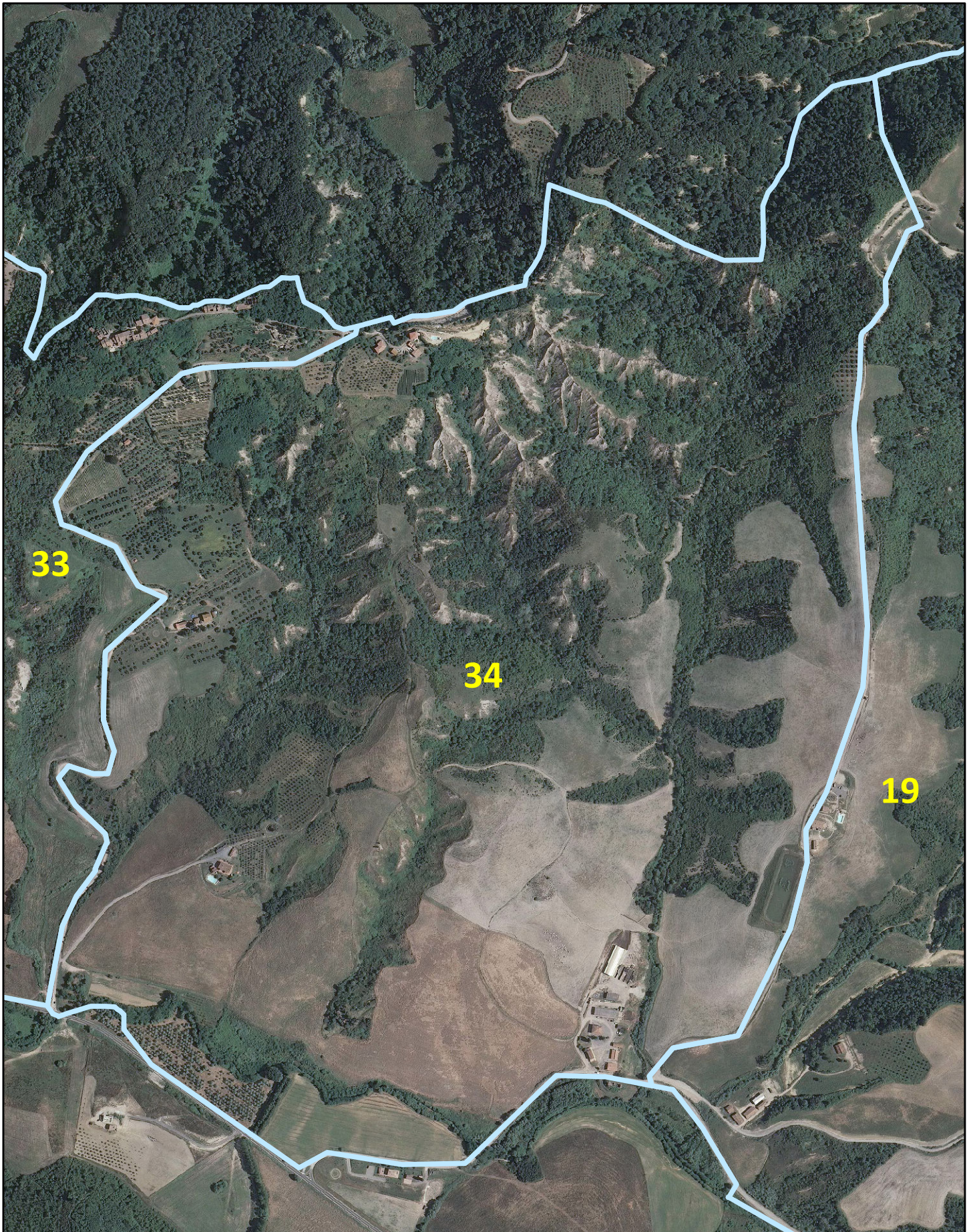

DISTRETTO DI CACCIA DI SELEZIONE Stagione Venatoria 2017-2018

ATC 15 - 5 Sottozona: 35 Area omogenea: 155-1

© ATC PISA EST - maggio 2017

Nominativo: _____

0 50 100 200



metri

Firma: _____

Indicare con "●+ numero" i punti di appostamento, e con "X + lettera" i relativi posti auto

