

DISTRETTO DI CACCIA DI SELEZIONE Stagione Venatoria 2017-2018

© ATC PISA EST - maggio 2017

ATC 15 - 2 Sottozona: 1 Area omogenea: 152-3

Nominativo: \_\_\_\_\_

Firma: \_\_\_\_\_

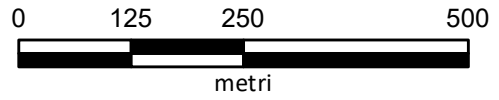

Indicare con "●+ numero" i punti di appostamento, e con "X + lettera" i relativi posti auto

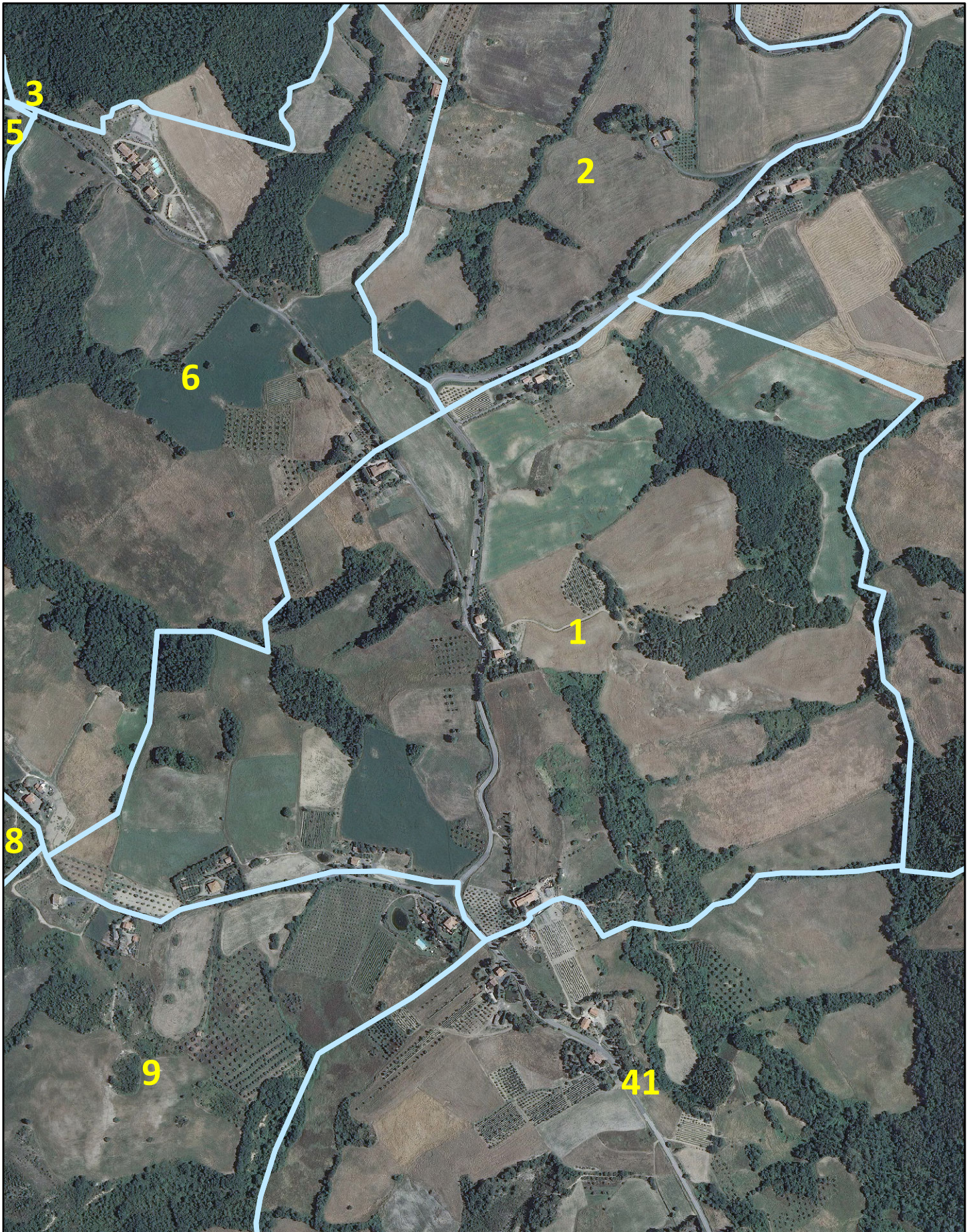

Nominativo: \_\_\_\_\_

Firma: \_\_\_\_\_

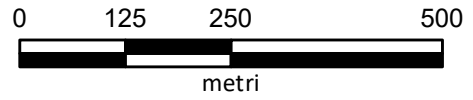

**Indicare con "●+ numero" i punti di appostamento, e con "X + lettera" i relativi posti auto**

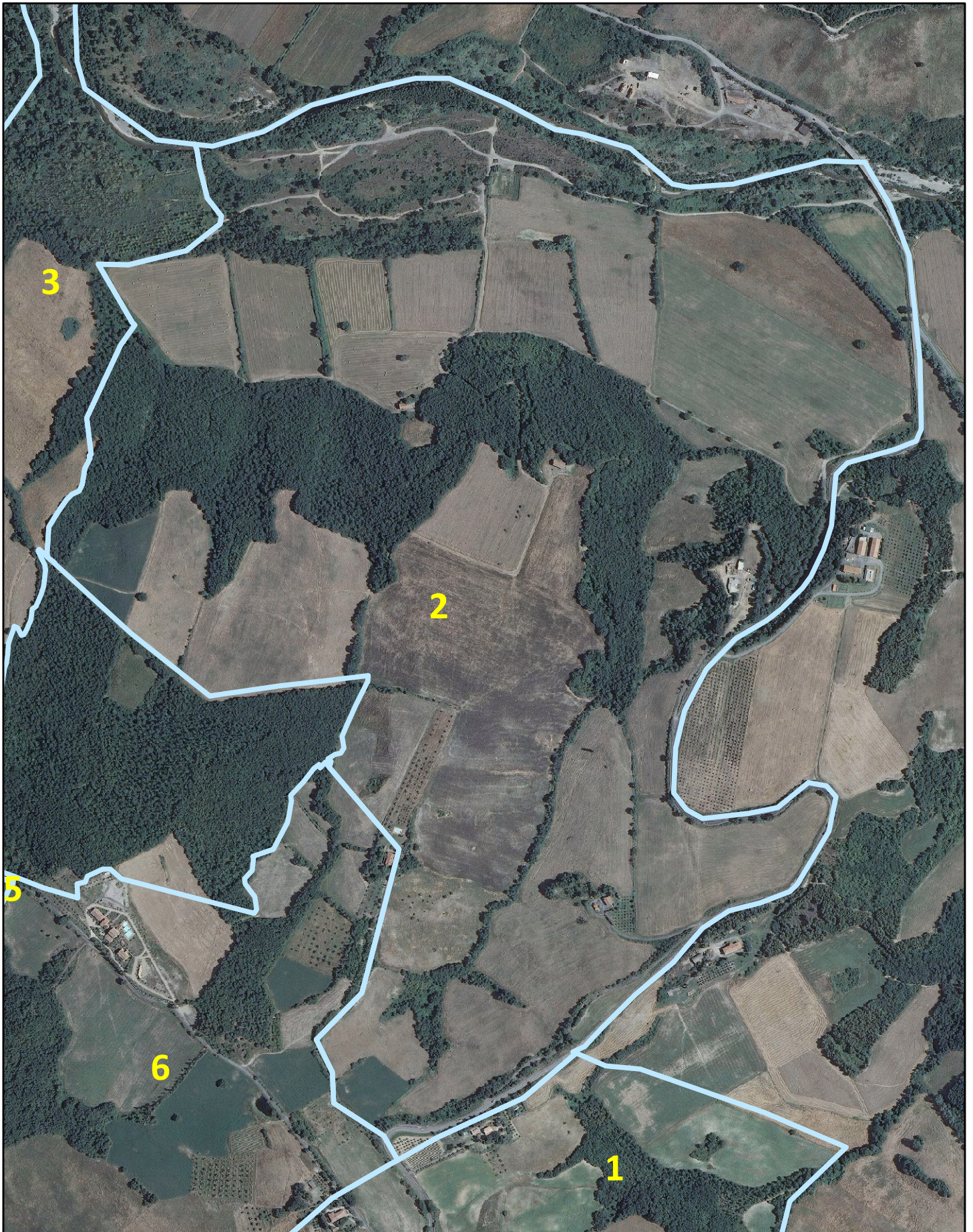

DISTRETTO DI CACCIA DI SELEZIONE Stagione Venatoria 2017-2018

© ATC PISA EST - maggio 2017

ATC 15 - 2 Sottozona: 3 Area omogenea: 152-2

Nominativo: \_\_\_\_\_

Firma: \_\_\_\_\_

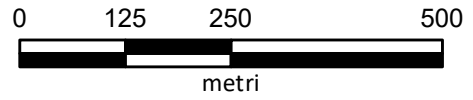

**Indicare con "●+ numero" i punti di appostamento, e con "X + lettera" i relativi posti auto**

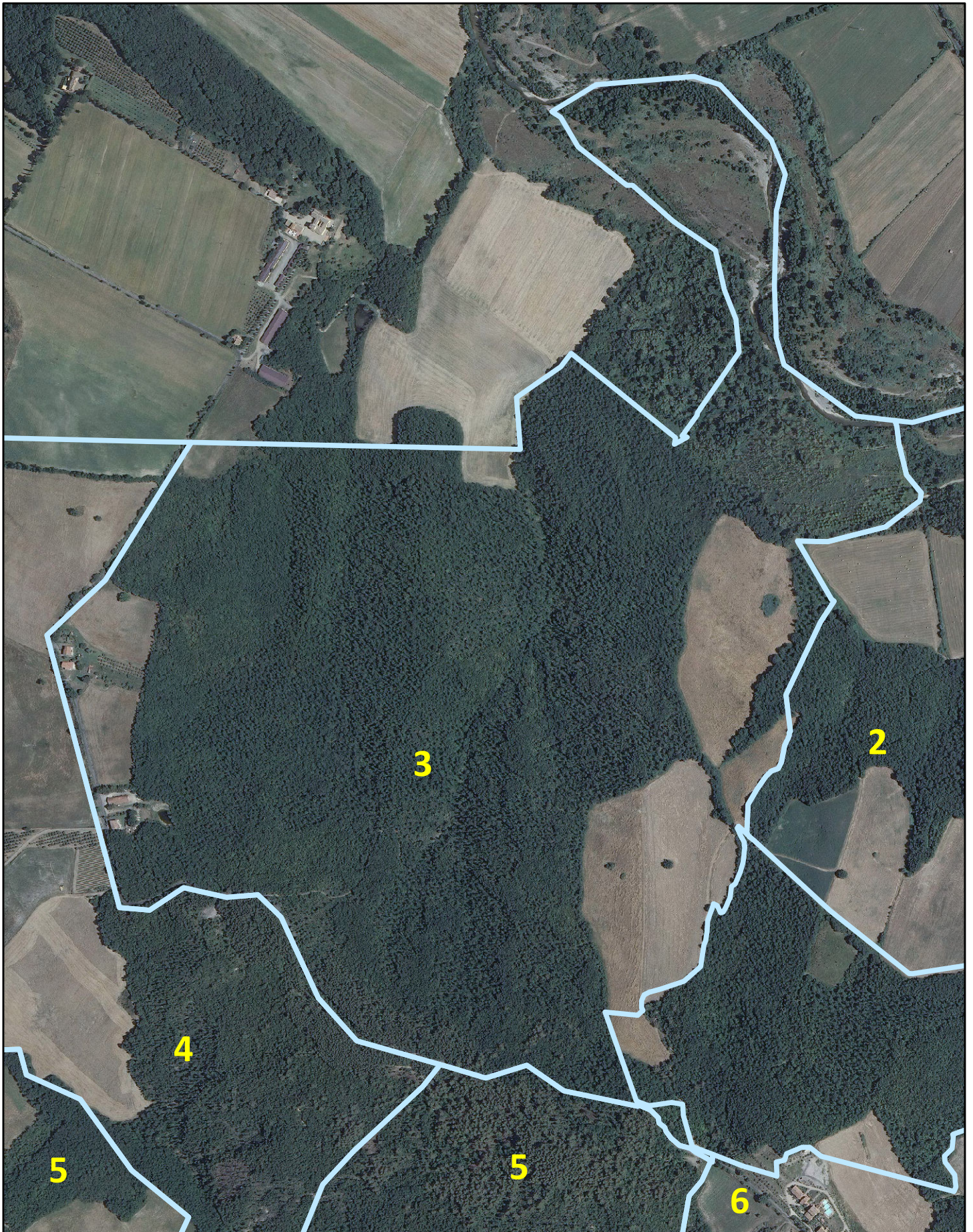

DISTRETTO DI CACCIA DI SELEZIONE Stagione Venatoria 2017-2018

ATC 15 - 2 Sottozona: 4 Area omogenea: 152-1

© ATC PISA EST - maggio 2017

Nominativo: \_\_\_\_\_

Firma: \_\_\_\_\_

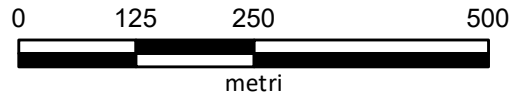

Indicare con "●+ numero" i punti di appostamento, e con "X + lettera" i relativi posti auto

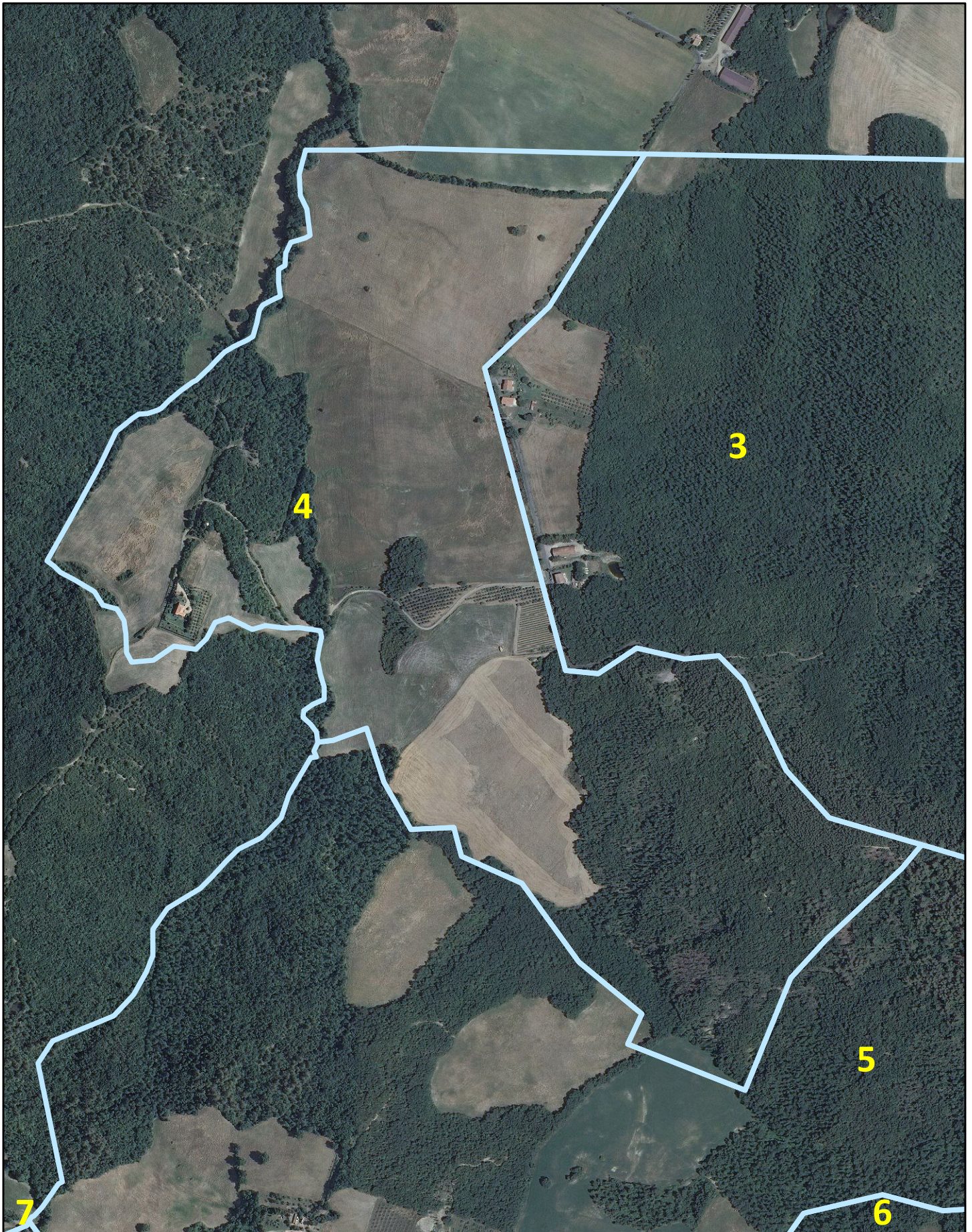



Indicare con "●+ numero" i punti di appostamento, e con "X + lettera" i relativi posti auto

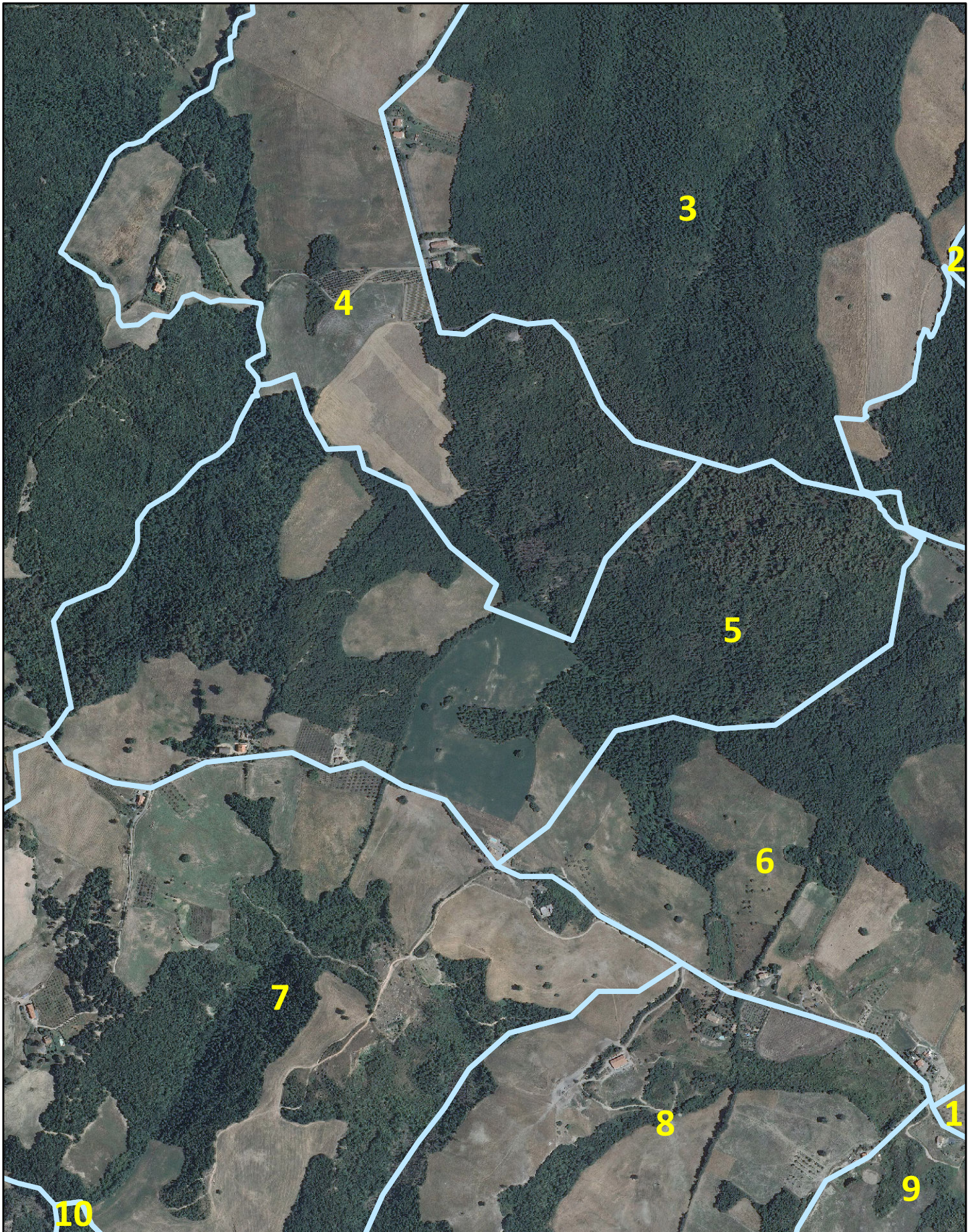



**Indicare con "●+ numero" i punti di appostamento, e con "X + lettera" i relativi posti auto**

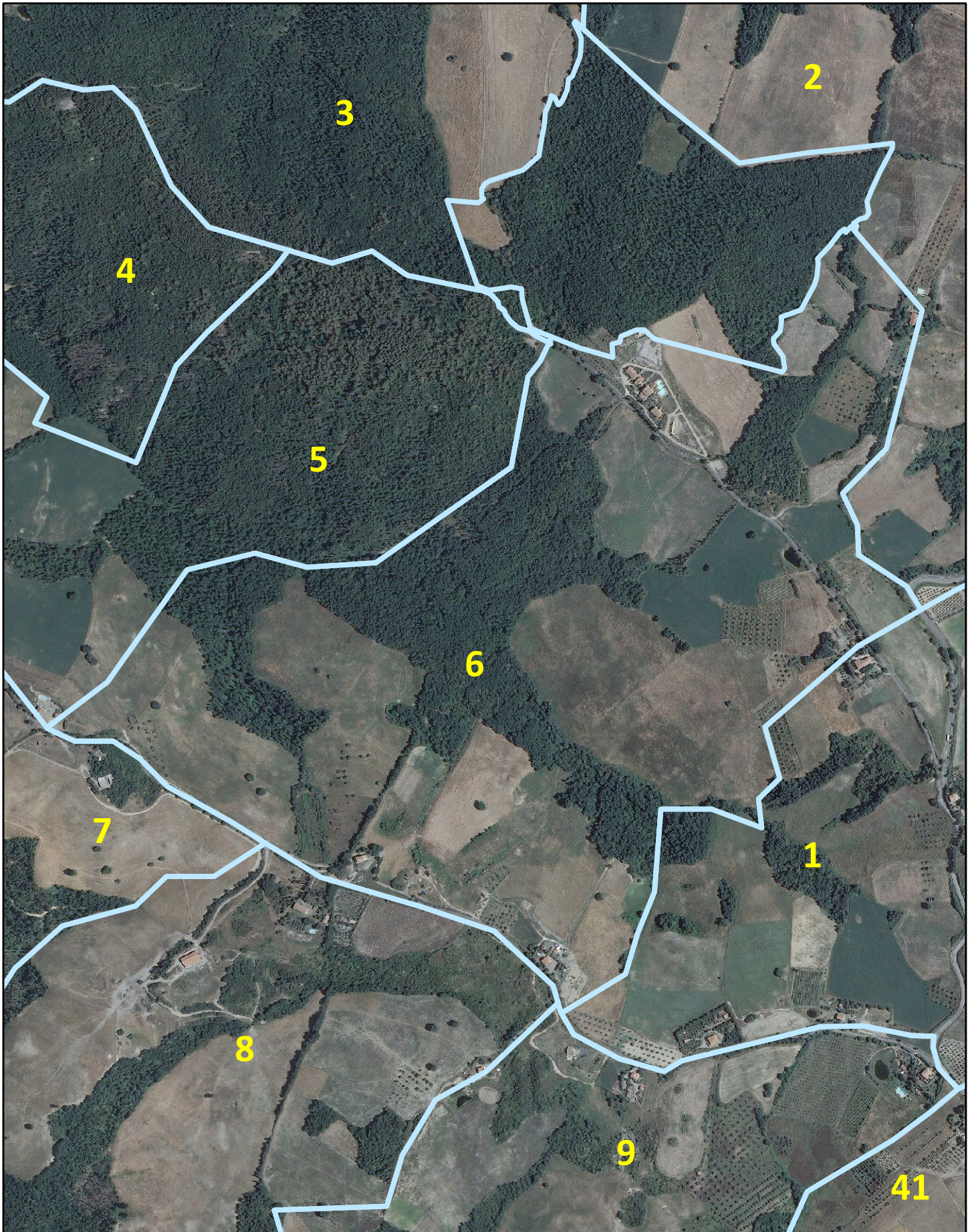

DISTRETTO DI CACCIA DI SELEZIONE Stagione Venatoria 2017-2018

ATC 15 - 2 Sottozona: 7 Area omogenea: 152-1

© ATC PISA EST - maggio 2017

Nominativo: \_\_\_\_\_

Firma: \_\_\_\_\_

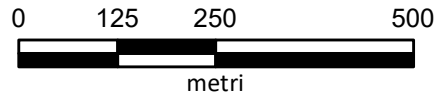

**Indicare con "●+ numero" i punti di appostamento, e con "X + lettera" i relativi posti auto**

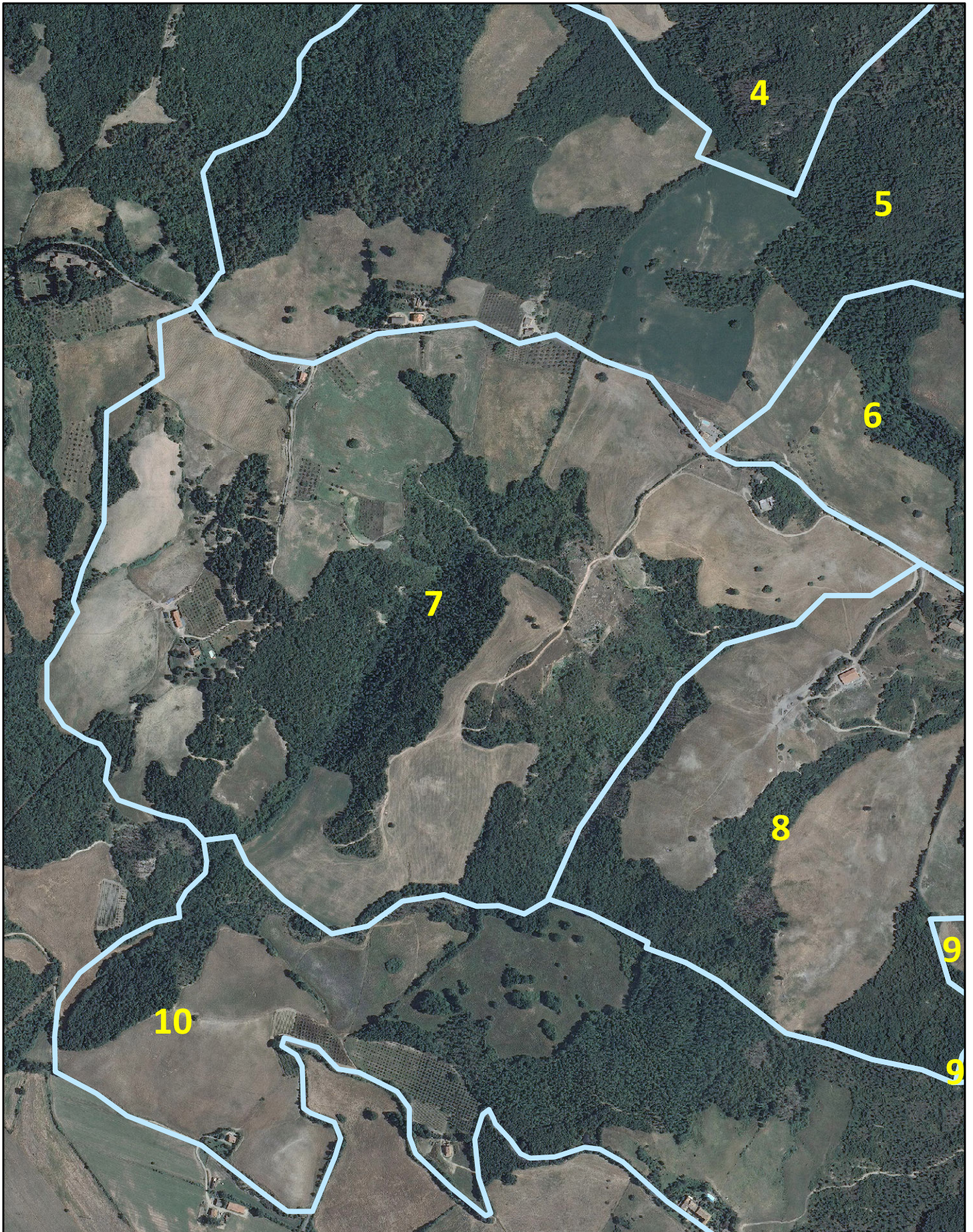

DISTRETTO DI CACCIA DI SELEZIONE Stagione Venatoria 2017-2018

ATC 15 - 2 Sottozona: 8 Area omogenea: 152-1

© ATC PISA EST - maggio 2017

Nominativo: \_\_\_\_\_

Firma: \_\_\_\_\_

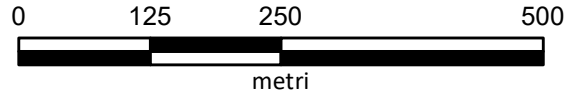

**Indicare con "●+ numero" i punti di appostamento, e con "X + lettera" i relativi posti auto**

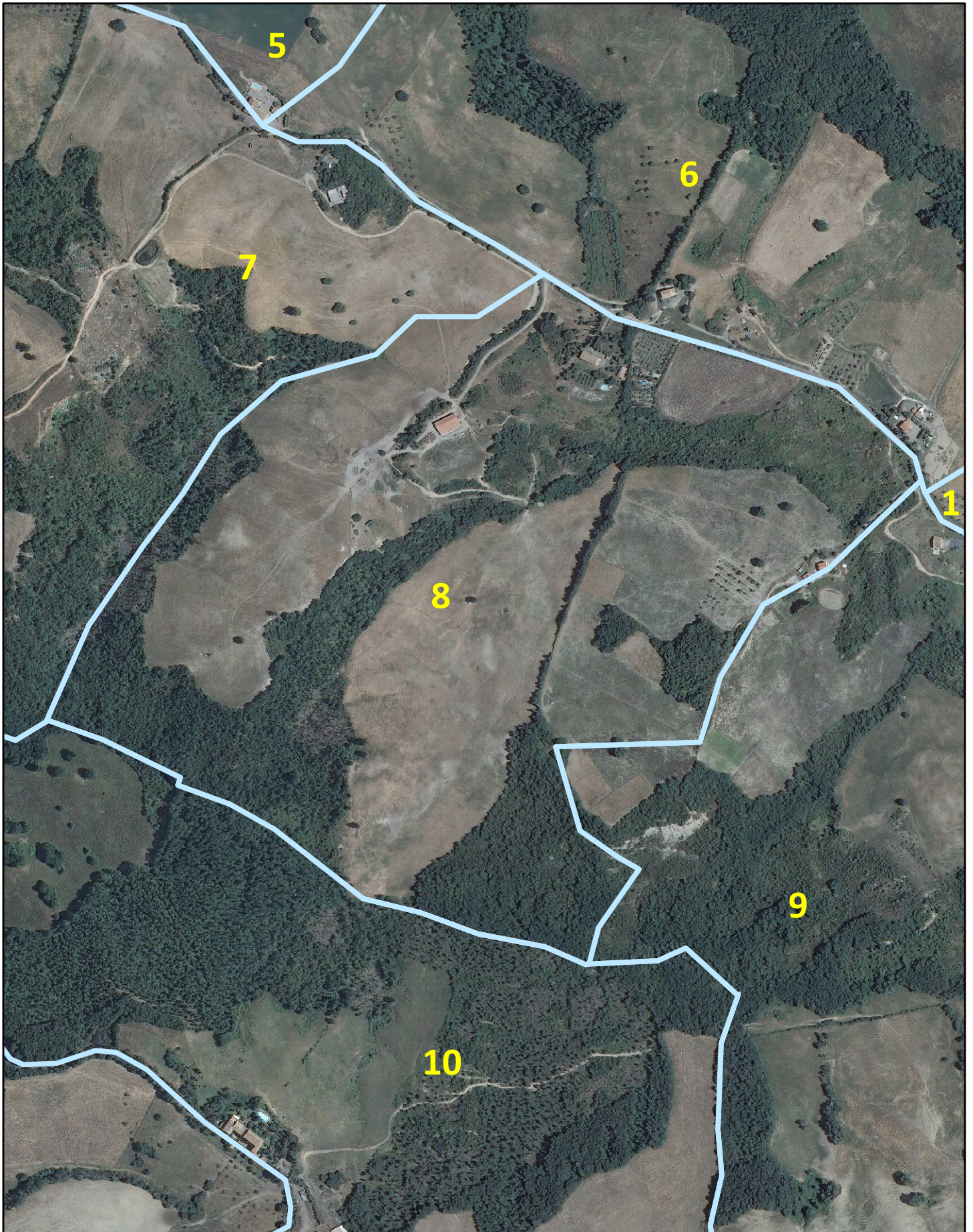



DISTRETTO DI CACCIA DI SELEZIONE Stagione Venatoria 2017-2018

ATC 15 - 2 Sottozona: 9 Area omogenea: 152-3

© ATC PISA EST - maggio 2017

Nominativo: \_\_\_\_\_

Firma: \_\_\_\_\_

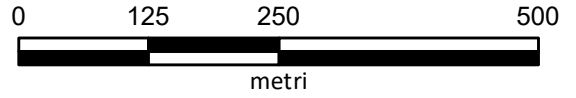

**Indicare con "●+ numero" i punti di appostamento, e con "X + lettera" i relativi posti auto**

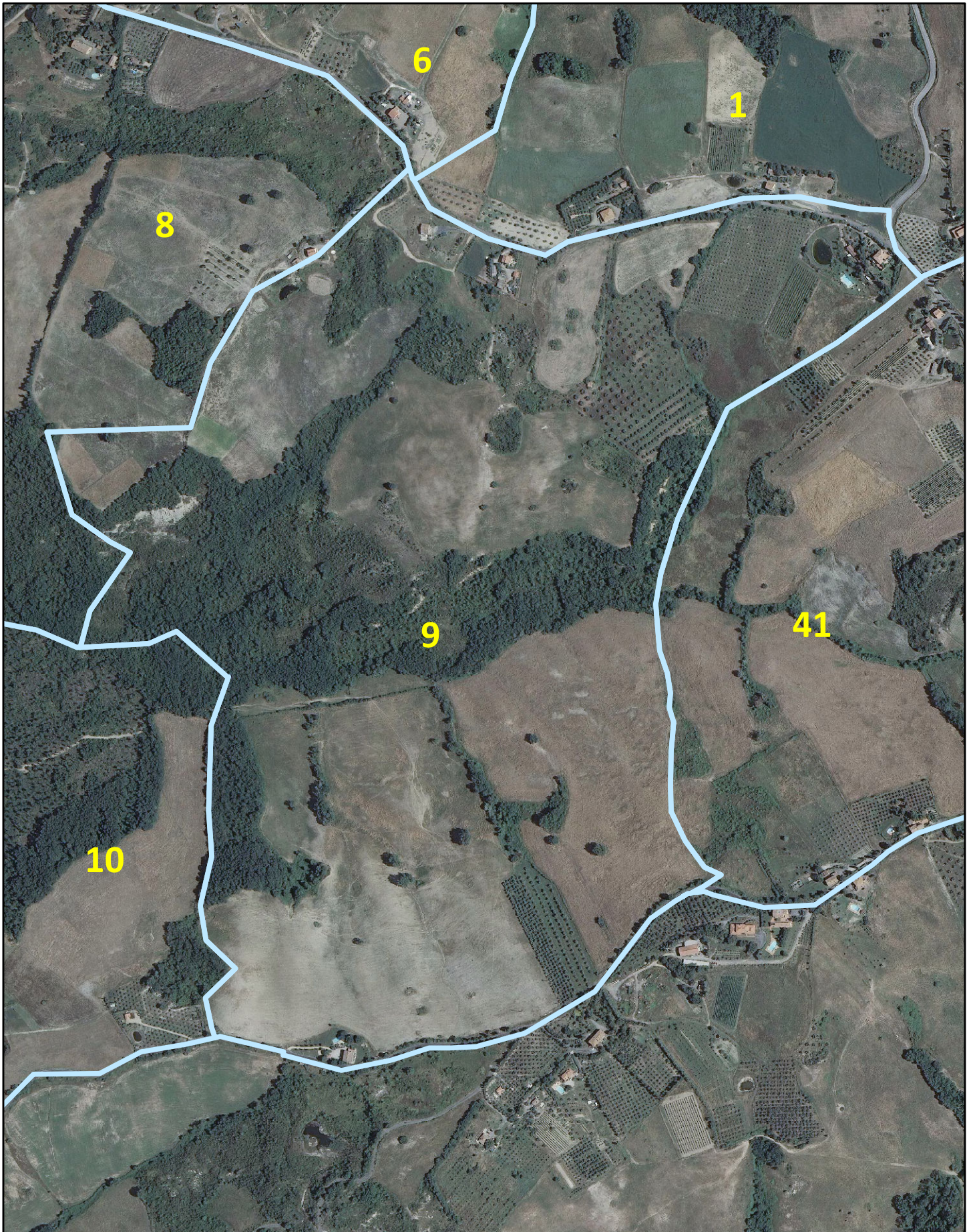

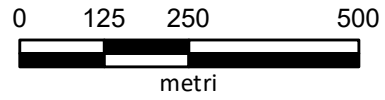

**Indicare con "●+ numero" i punti di appostamento, e con "X + lettera" i relativi posti auto**

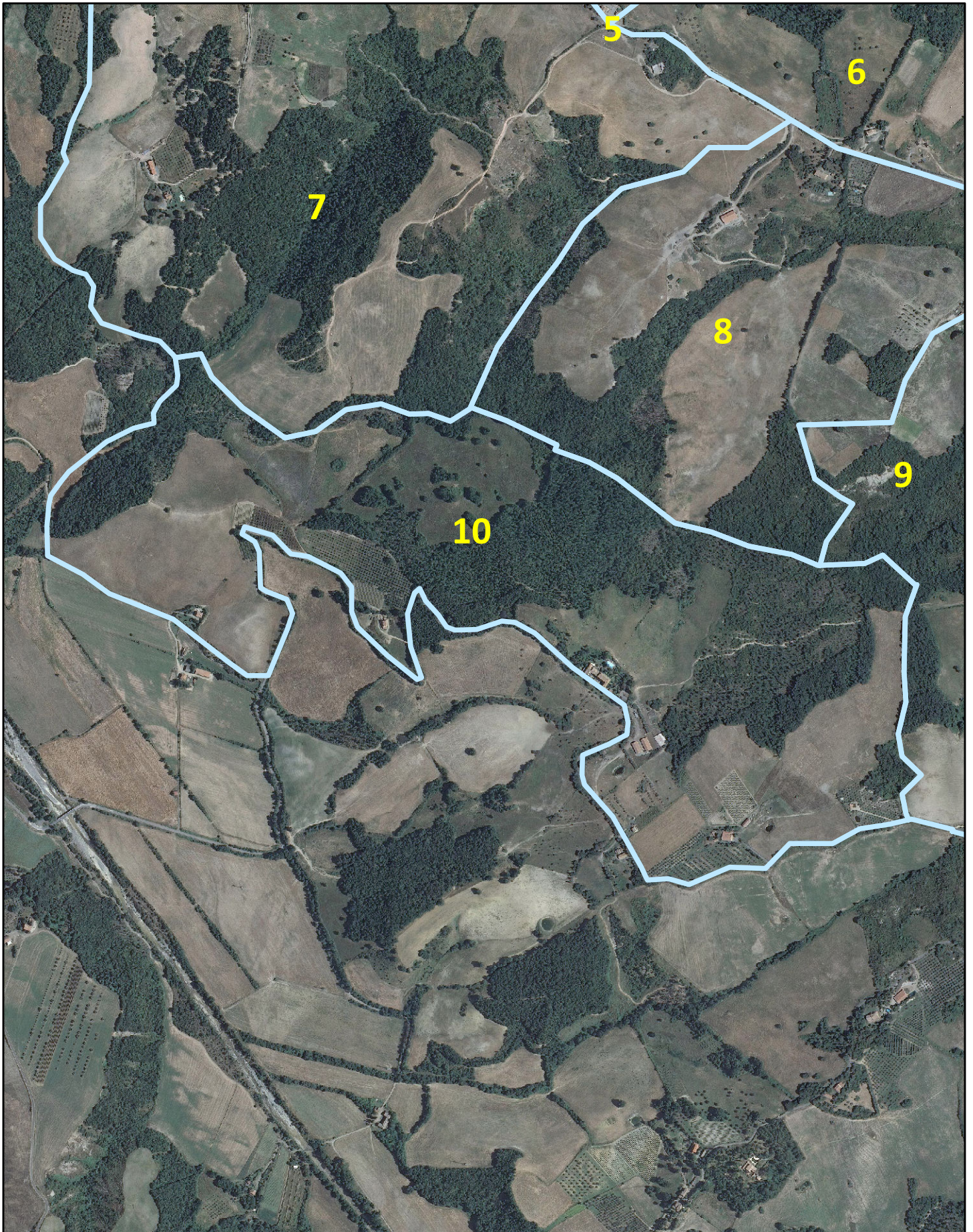

DISTRETTO DI CACCIA DI SELEZIONE Stagione Venatoria 2017-2018

ATC 15 - 2 Sottozona: 11 Area omogenea: 152-2

© ATC PISA EST - maggio 2017

Nominativo: \_\_\_\_\_

Firma: \_\_\_\_\_

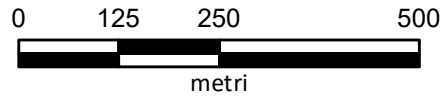

**Indicare con "●+ numero" i punti di appostamento, e con "X + lettera" i relativi posti auto**

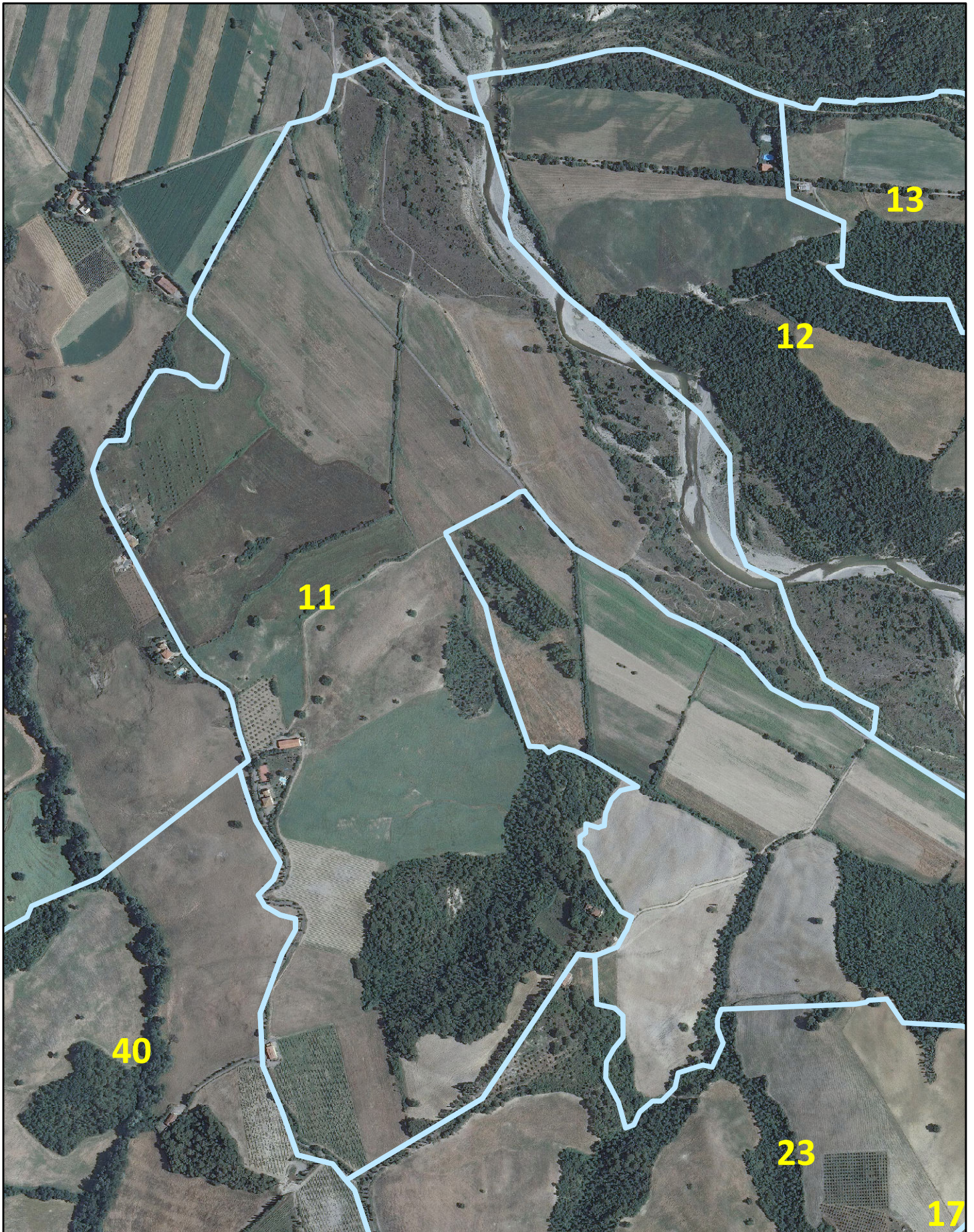



Indicare con "●+ numero" i punti di appostamento, e con "X + lettera" i relativi posti auto

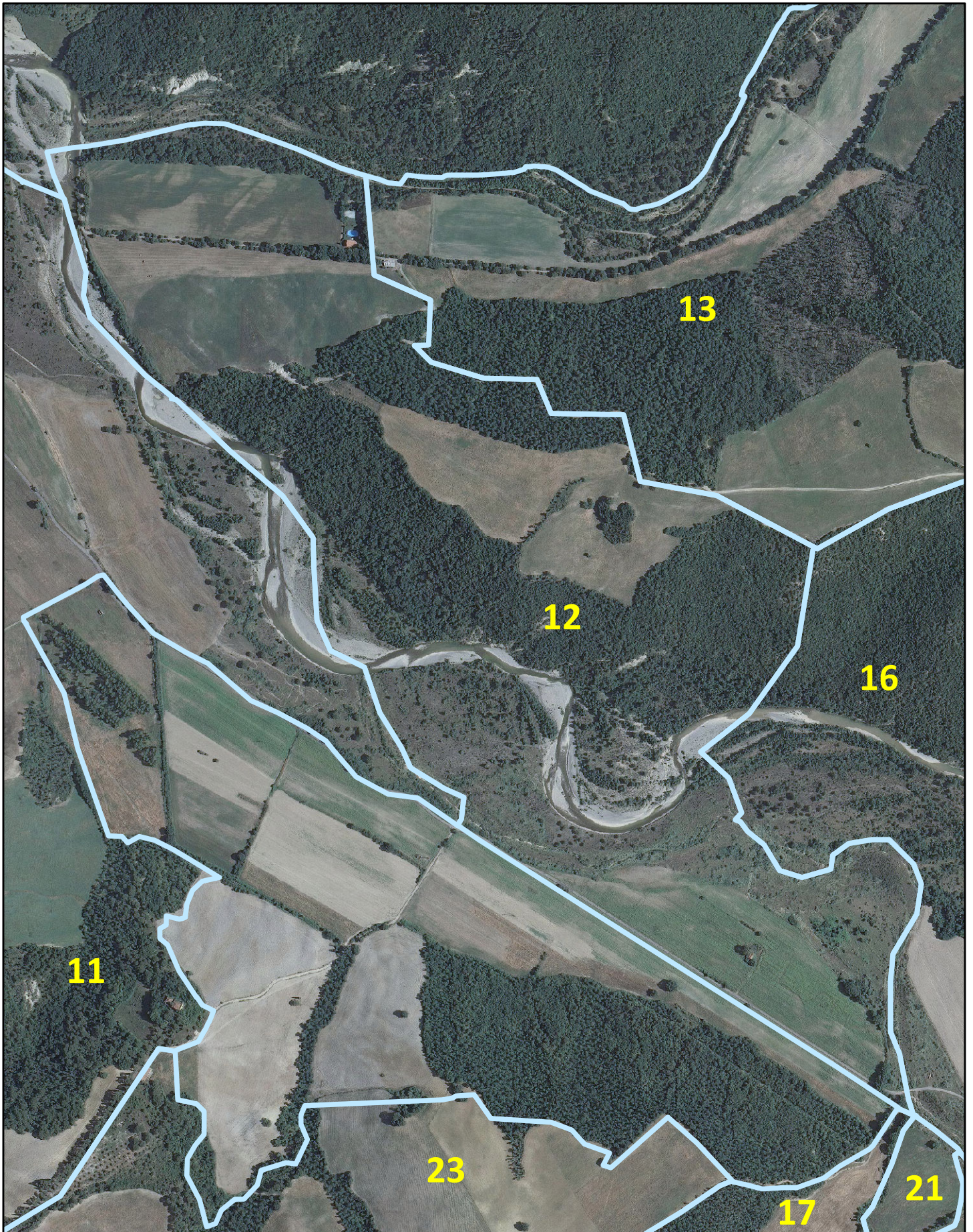

DISTRETTO DI CACCIA DI SELEZIONE Stagione Venatoria 2017-2018

© ATC PISA EST - maggio 2017

ATC 15 - 2 Sottozona: 13 Area omogenea: 152-2

Nominativo: \_\_\_\_\_

Firma: \_\_\_\_\_

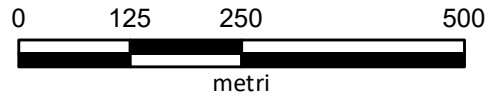

**Indicare con "●+ numero" i punti di appostamento, e con "X + lettera" i relativi posti auto**

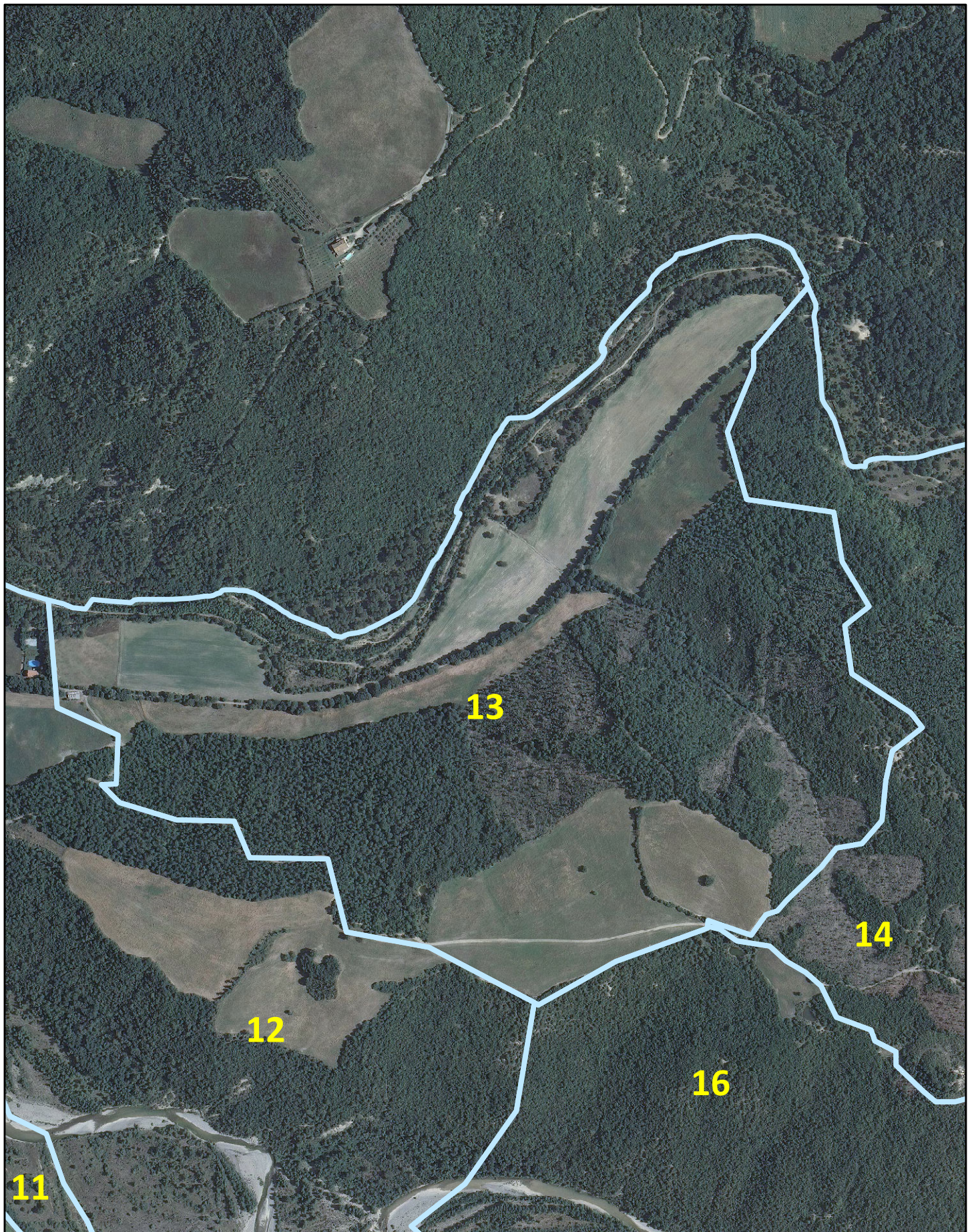

DISTRETTO DI CACCIA DI SELEZIONE Stagione Venatoria 2017-2018

© ATC PISA EST - maggio 2017

ATC 15 - 2 Sottozona: 14 Area omogenea: 152-8

Nominativo: \_\_\_\_\_

Firma: \_\_\_\_\_

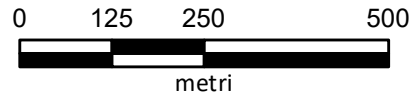

**Indicare con "●+ numero" i punti di appostamento, e con "X + lettera" i relativi posti auto**

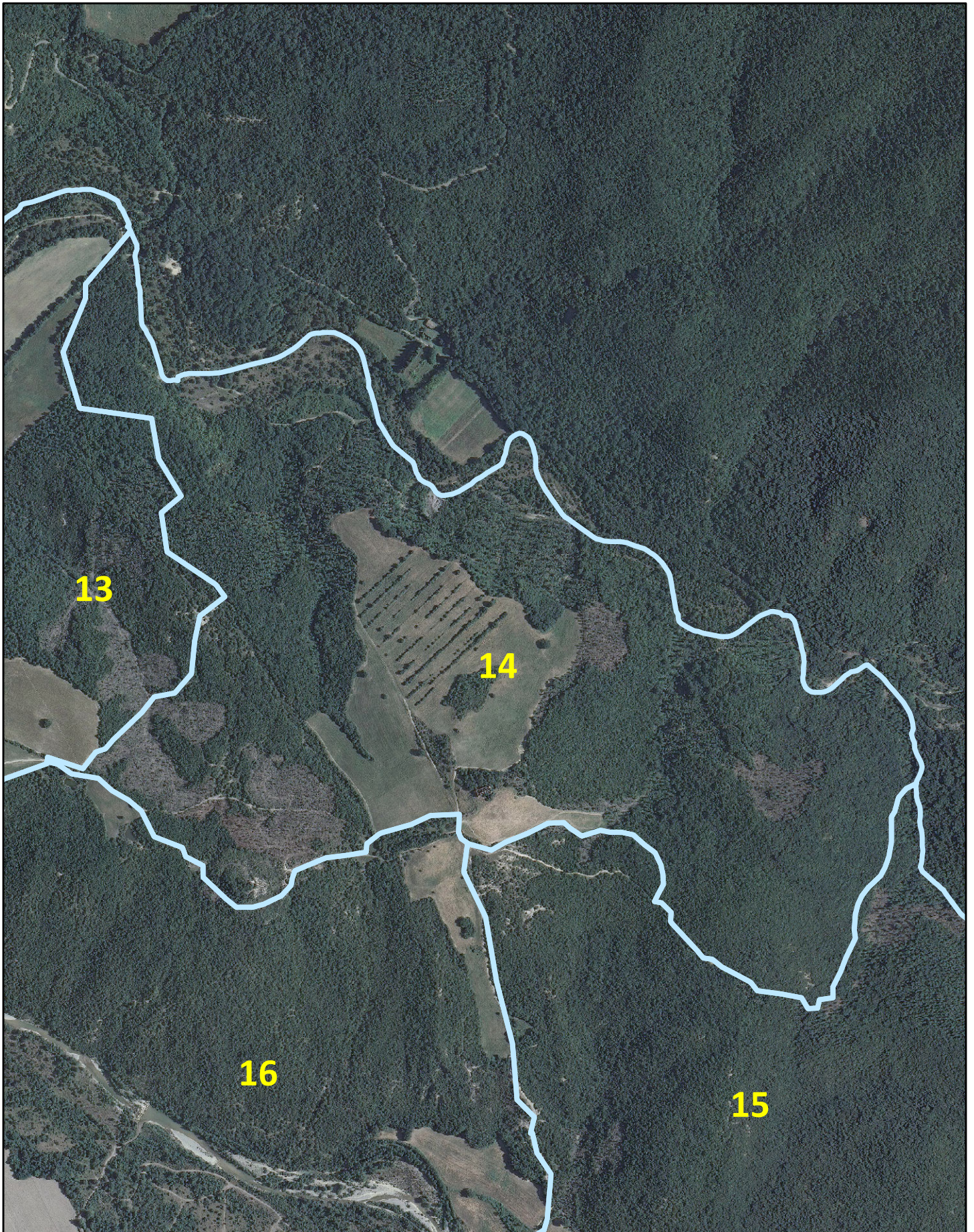

DISTRETTO DI CACCIA DI SELEZIONE Stagione Venatoria 2017-2018

ATC 15 - 2 Sottozona: 15 Area omogenea: 152-5

© ATC PISA EST - maggio 2017

Nominativo: \_\_\_\_\_

Firma: \_\_\_\_\_

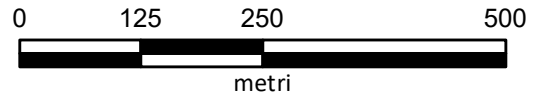

**Indicare con "●+ numero" i punti di appostamento, e con "X + lettera" i relativi posti auto**

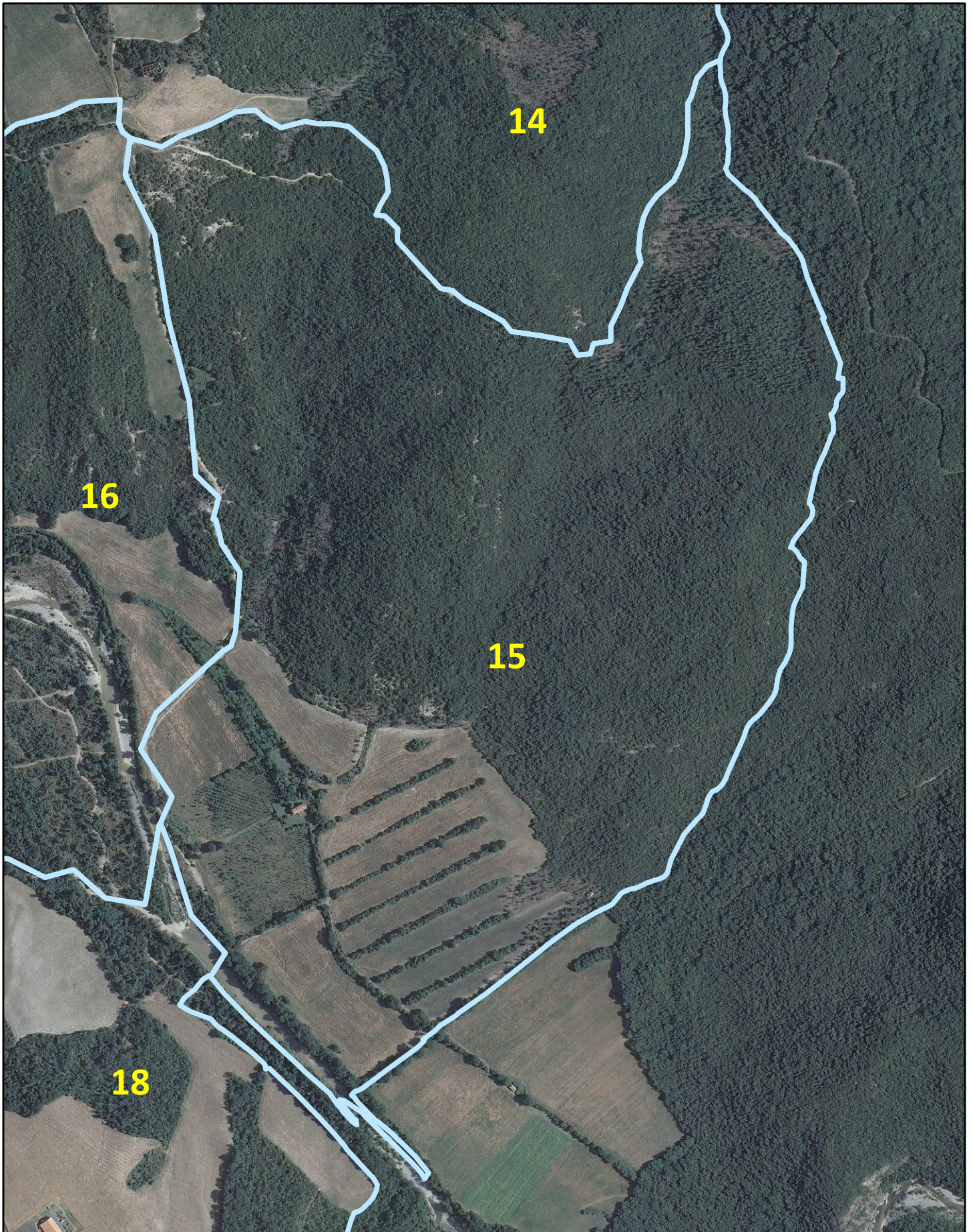

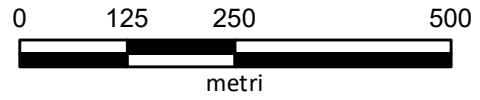

Indicare con "●+ numero" i punti di appostamento, e con "X + lettera" i relativi posti auto

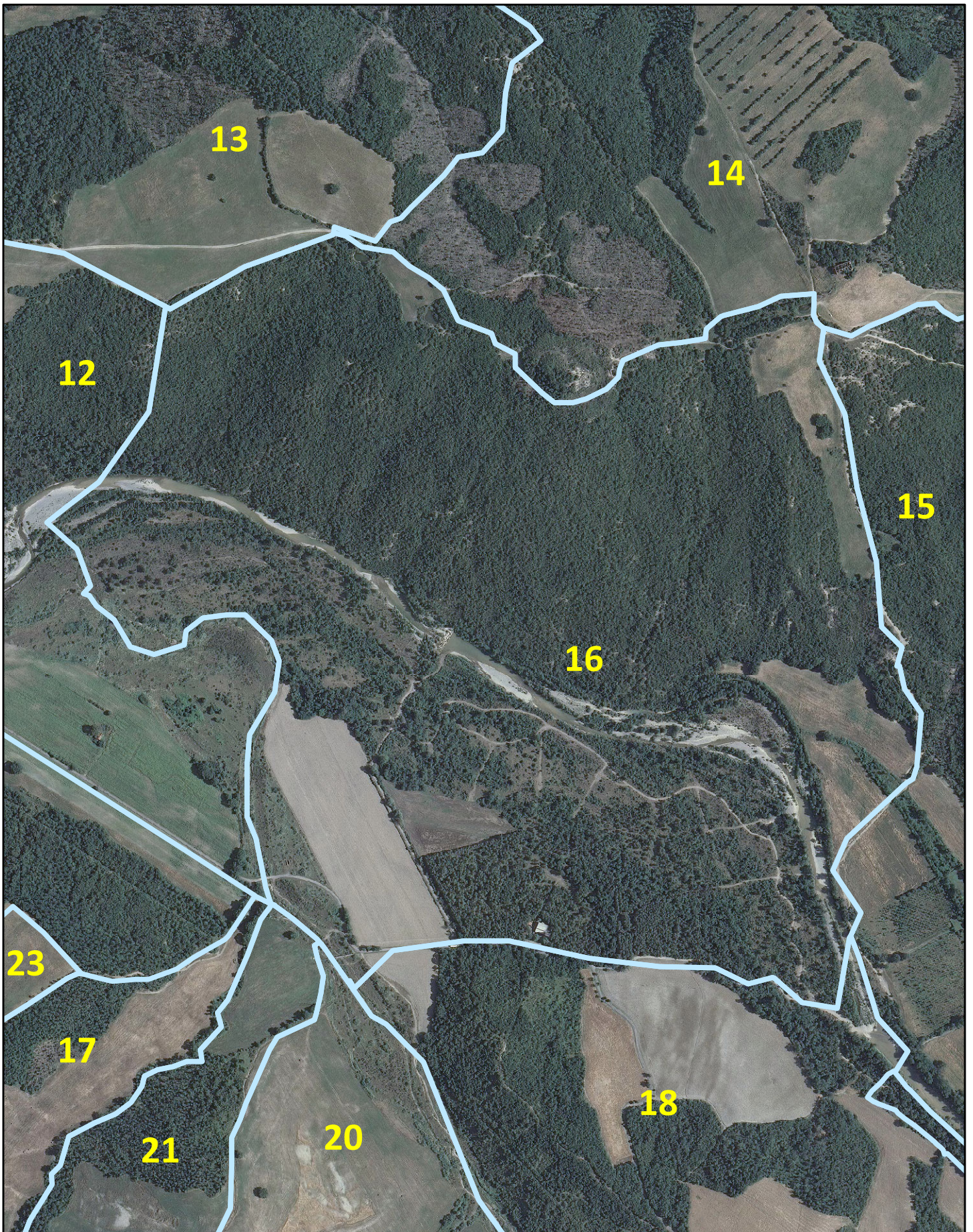



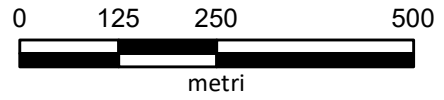

Indicare con "●+ numero" i punti di appostamento, e con "X + lettera" i relativi posti auto

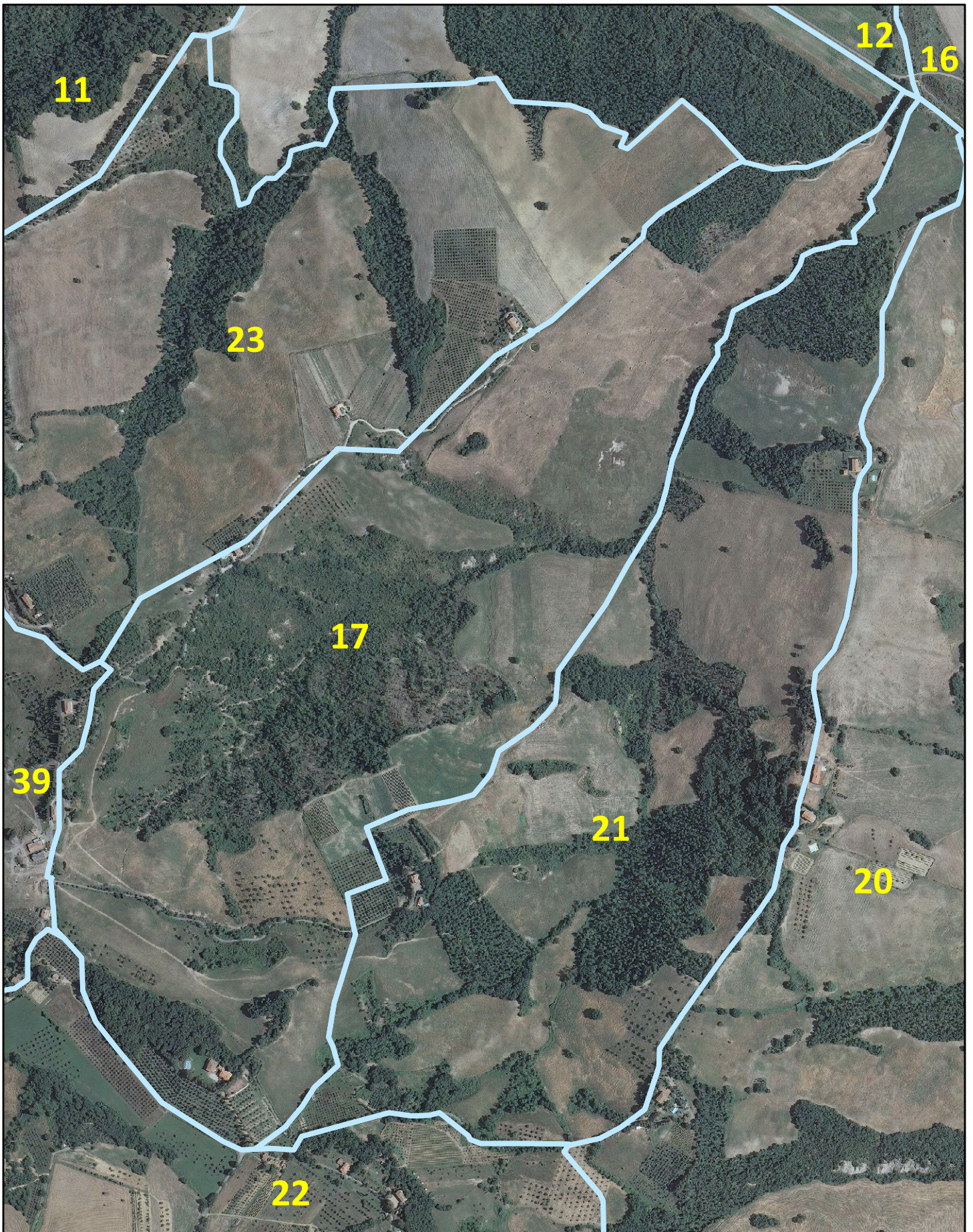

DISTRETTO DI CACCIA DI SELEZIONE Stagione Venatoria 2017-2018

ATC 15 - 2 Sottozona: 18 Area omogenea: 152-5

© ATC PISA EST - maggio 2017

Nominativo: \_\_\_\_\_

Firma: \_\_\_\_\_

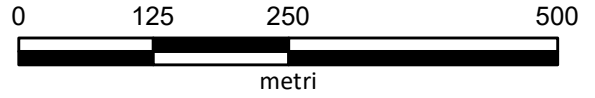

Indicare con "●+ numero" i punti di appostamento, e con "X + lettera" i relativi posti auto

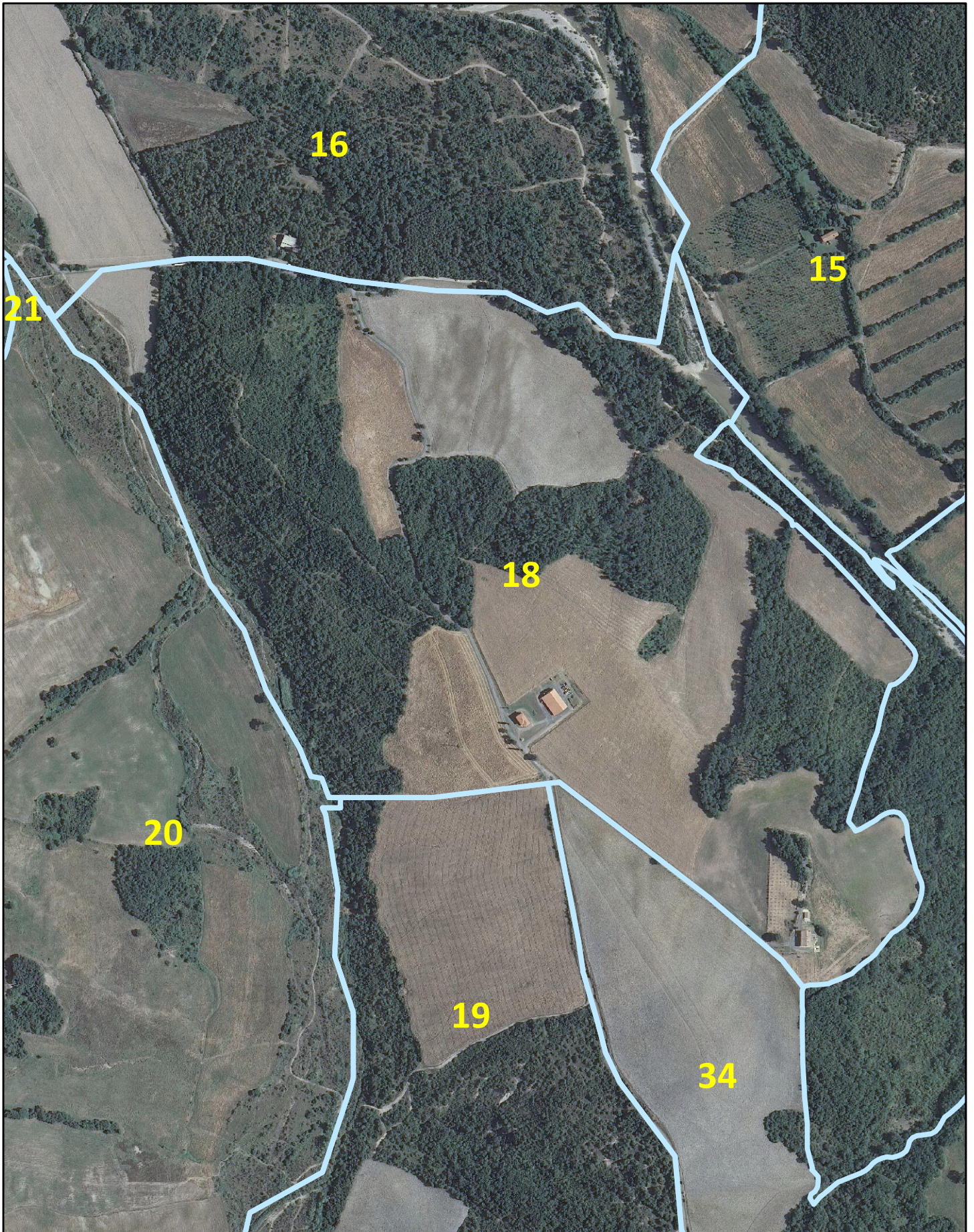

DISTRETTO DI CACCIA DI SELEZIONE Stagione Venatoria 2017-2018

ATC 15 - 2 Sottozona: 19 Area omogenea: 152-5

© ATC PISA EST - maggio 2017

Nominativo: \_\_\_\_\_

Firma: \_\_\_\_\_

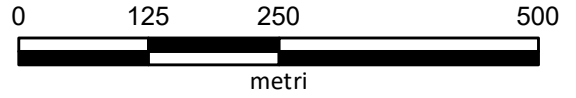

Indicare con "●+ numero" i punti di appostamento, e con "X + lettera" i relativi posti auto

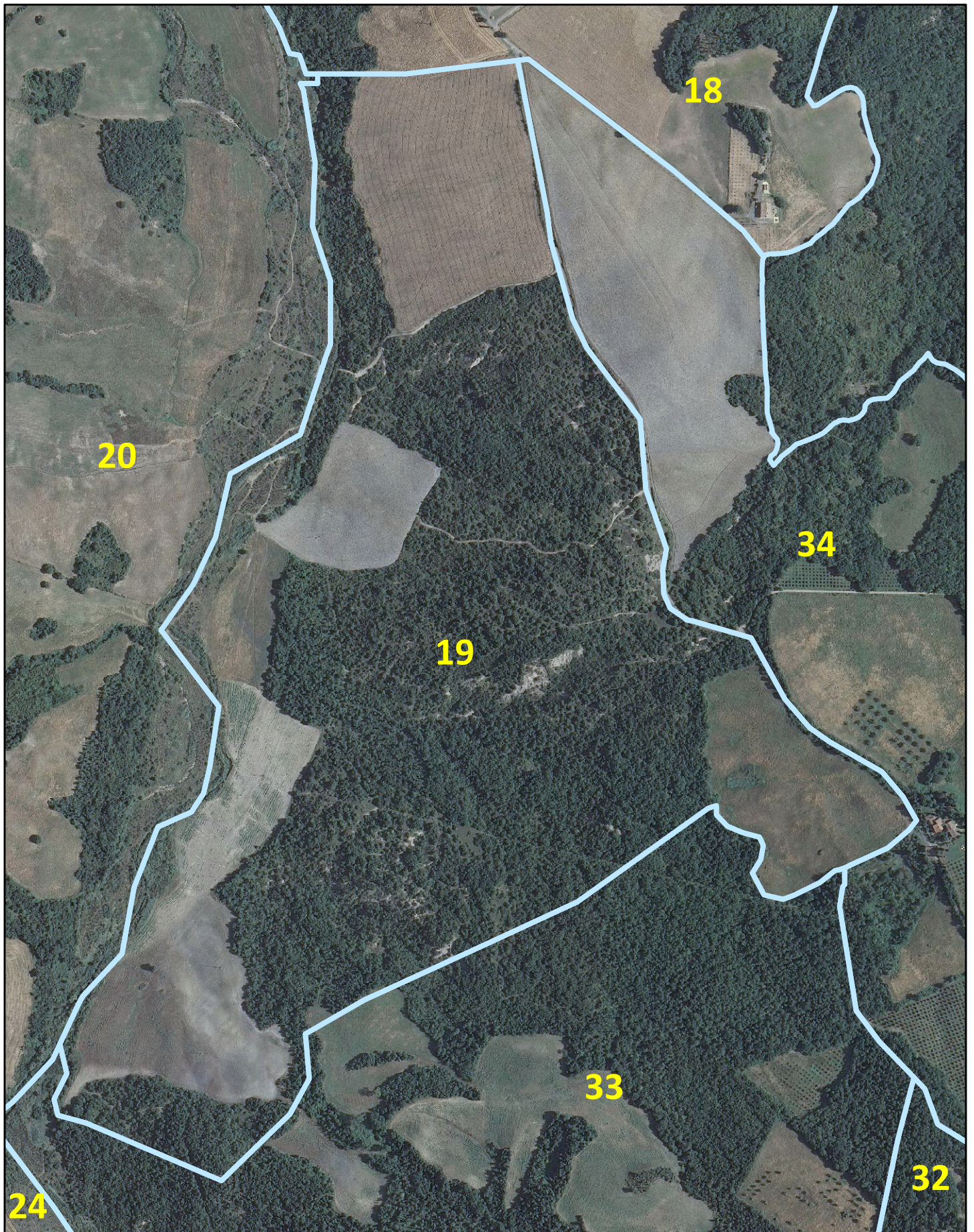

DISTRETTO DI CACCIA DI SELEZIONE Stagione Venatoria 2017-2018

ATC 15 - 2 Sottozona: 20 Area omogenea: 152-4

© ATC PISA EST - maggio 2017

Nominativo: \_\_\_\_\_

Firma: \_\_\_\_\_

0 125 250 500



metri

Indicare con "●+ numero" i punti di appostamento, e con "X + lettera" i relativi posti auto

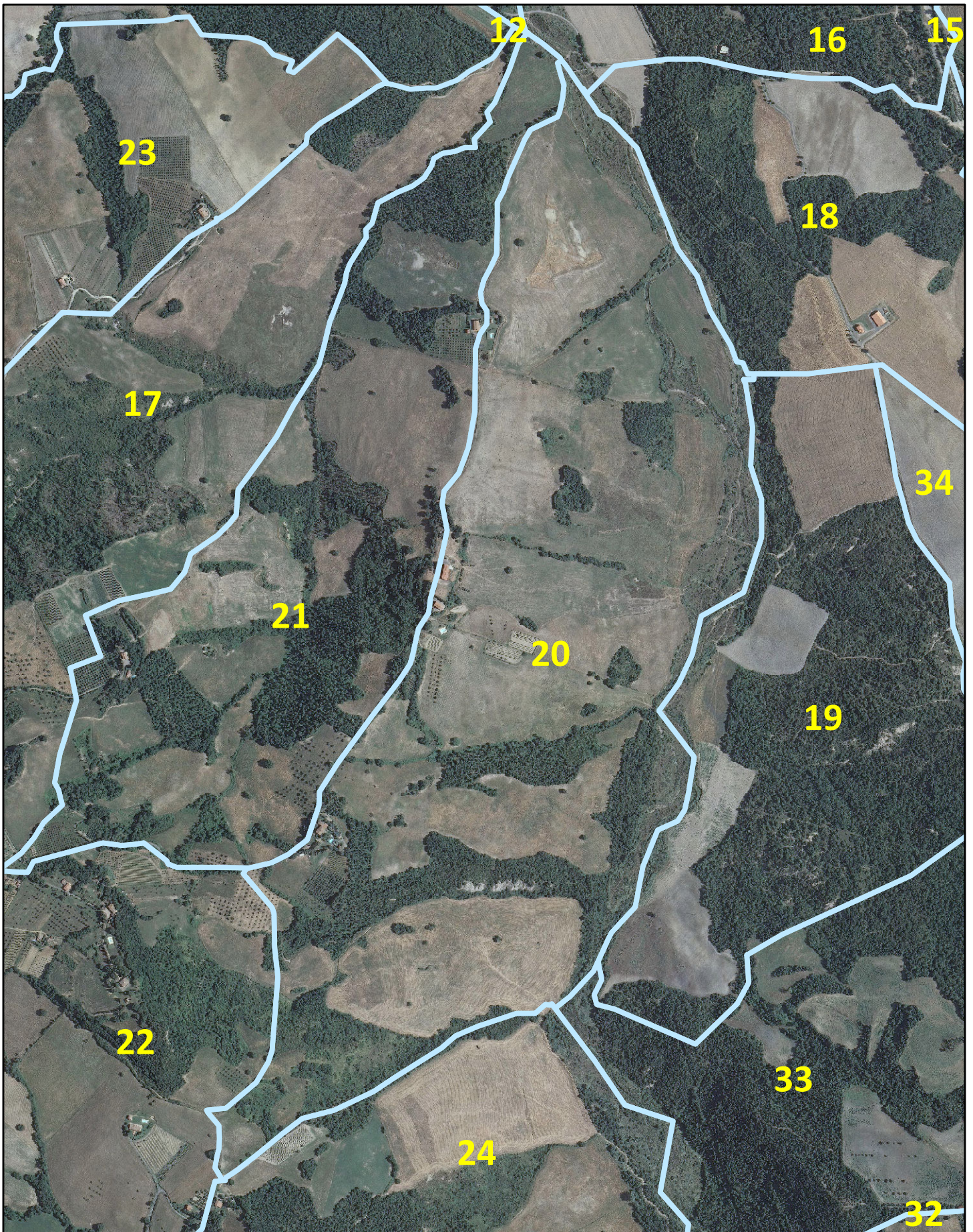

DISTRETTO DI CACCIA DI SELEZIONE Stagione Venatoria 2017-2018

ATC 15 - 2 Sottozona: 21 Area omogenea: 152-4

© ATC PISA EST - maggio 2017

Nominativo: \_\_\_\_\_

Firma: \_\_\_\_\_



Indicare con "●+ numero" i punti di appostamento, e con "X + lettera" i relativi posti auto

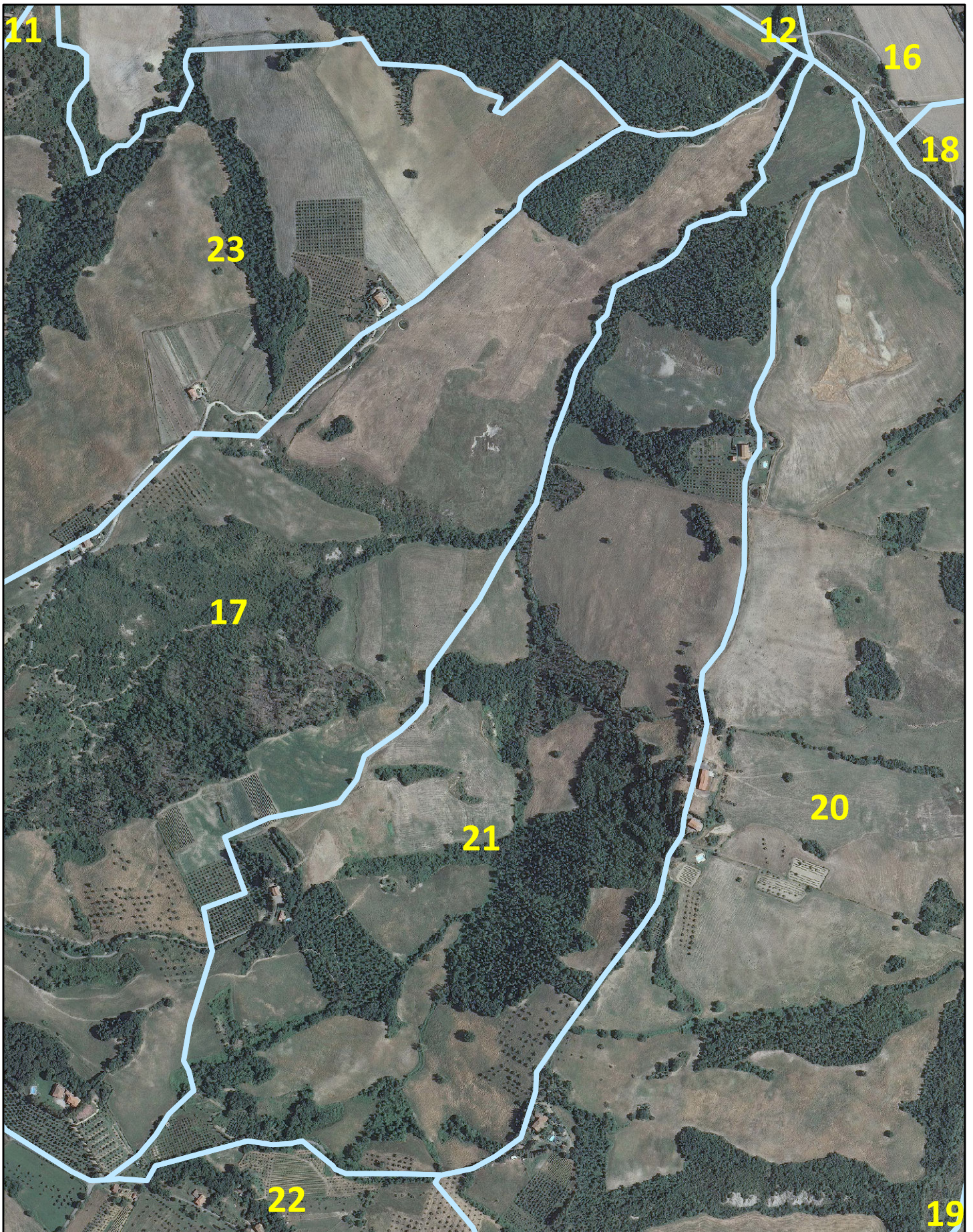

DISTRETTO DI CACCIA DI SELEZIONE Stagione Venatoria 2017-2018

© ATC PISA EST - maggio 2017

ATC 15 - 2 Sottozona: 22 Area omogenea: 152-3

Nominativo: \_\_\_\_\_

Firma: \_\_\_\_\_

0 125 250 500



metri

Indicare con "●+ numero" i punti di appostamento, e con "X + lettera" i relativi posti auto

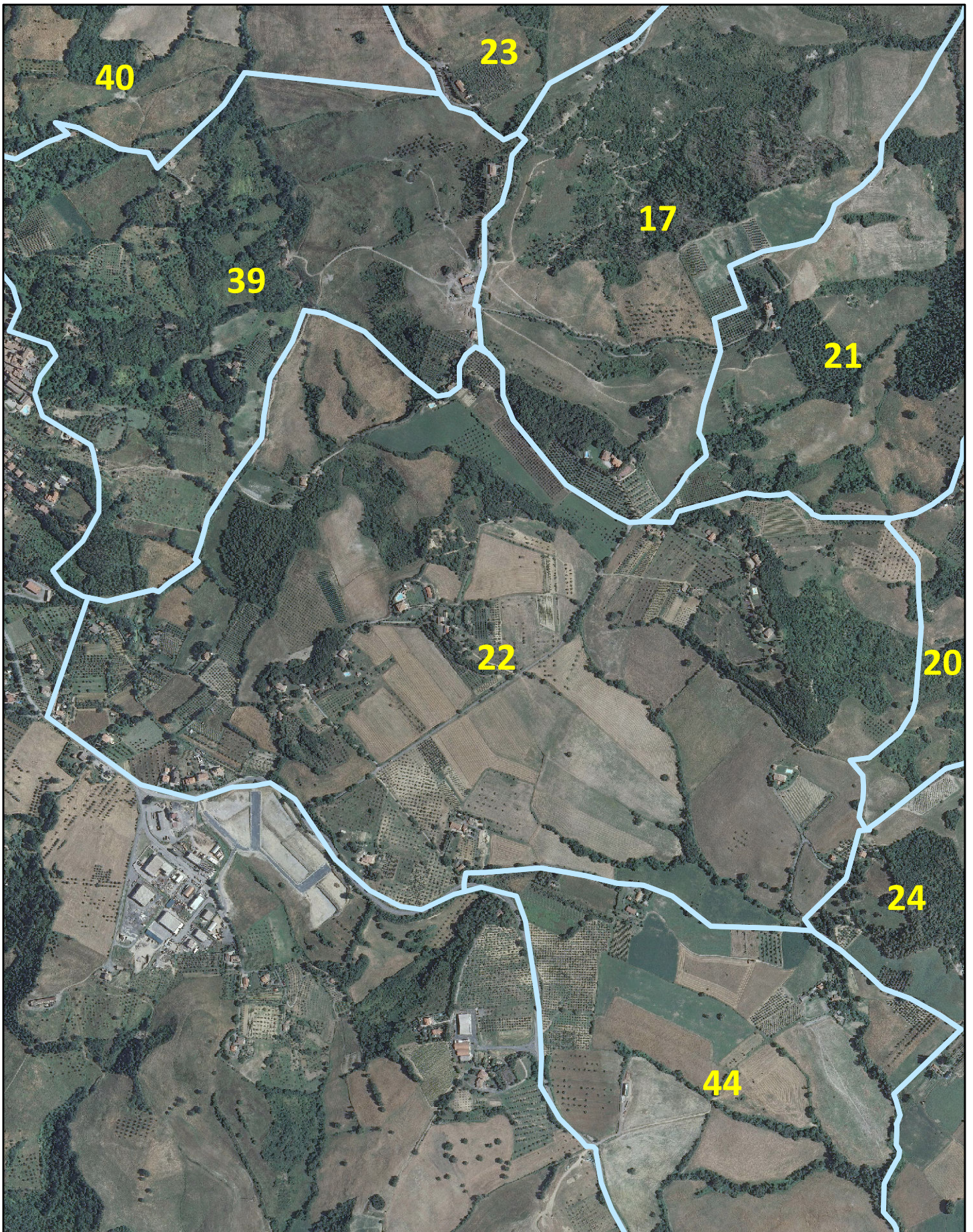

DISTRETTO DI CACCIA DI SELEZIONE Stagione Venatoria 2017-2018

© ATC PISA EST - maggio 2017

ATC 15 - 2 Sottozona: 23 Area omogenea: 152-4

Nominativo: \_\_\_\_\_

Firma: \_\_\_\_\_

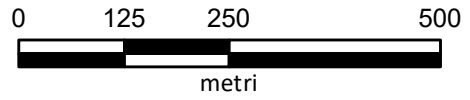

Indicare con "●+ numero" i punti di appostamento, e con "X + lettera" i relativi posti auto

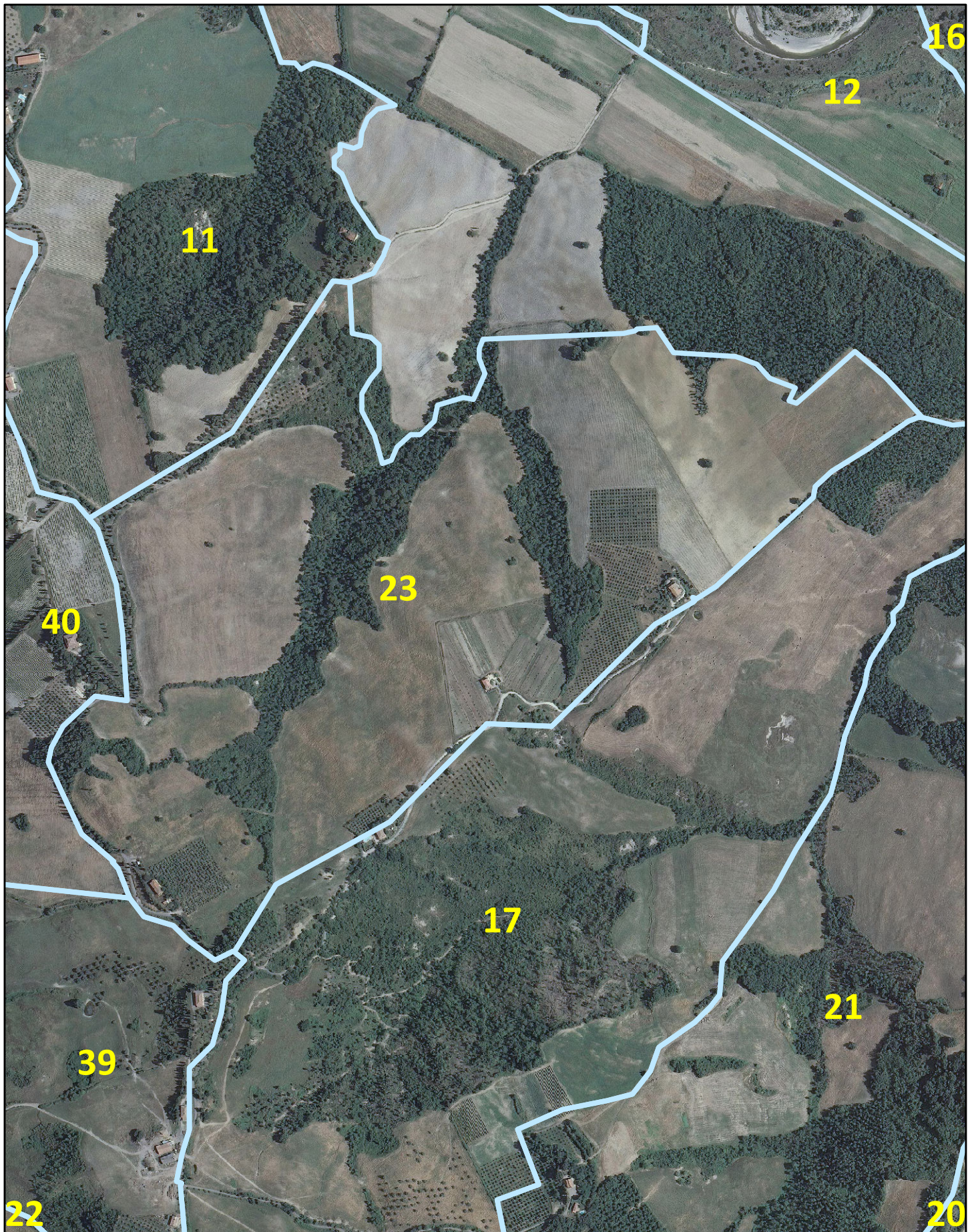

DISTRETTO DI CACCIA DI SELEZIONE Stagione Venatoria 2017-2018

ATC 15 - 2 Sottozona: 24 Area omogenea: 152-4

© ATC PISA EST - maggio 2017

Nominativo: \_\_\_\_\_

Firma: \_\_\_\_\_

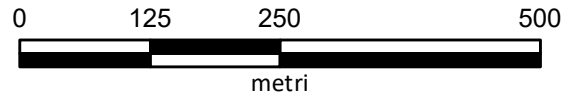

Indicare con "●+ numero" i punti di appostamento, e con "X + lettera" i relativi posti auto

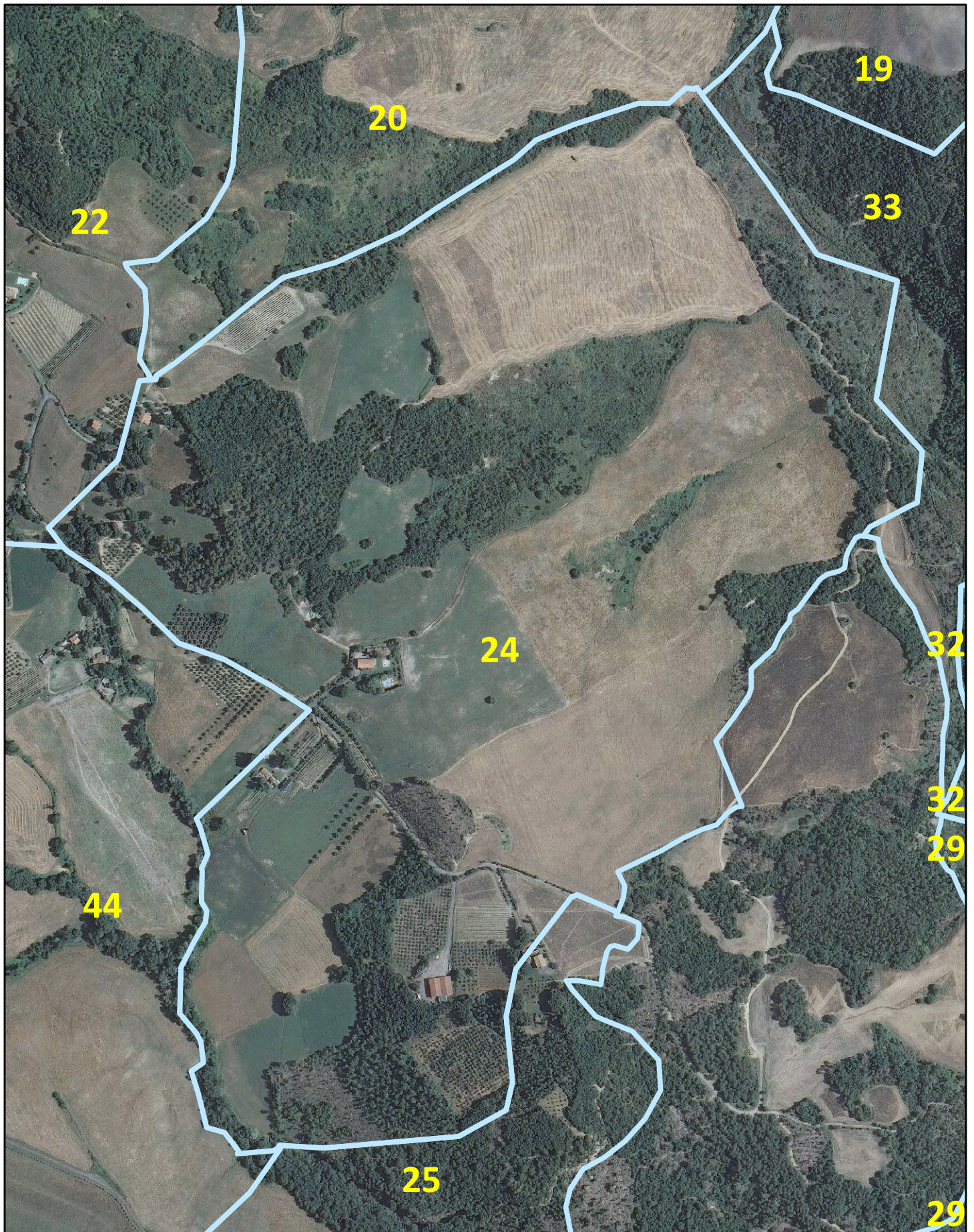



DISTRETTO DI CACCIA DI SELEZIONE Stagione Venatoria 2017-2018

ATC 15 - 2 Sottozona: 25 Area omogenea: 152-6

© ATC PISA EST - maggio 2017

Nominativo: \_\_\_\_\_

Firma: \_\_\_\_\_

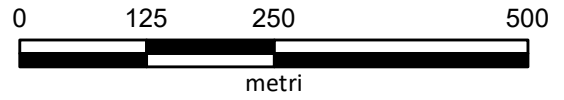

Indicare con "●+ numero" i punti di appostamento, e con "X + lettera" i relativi posti auto

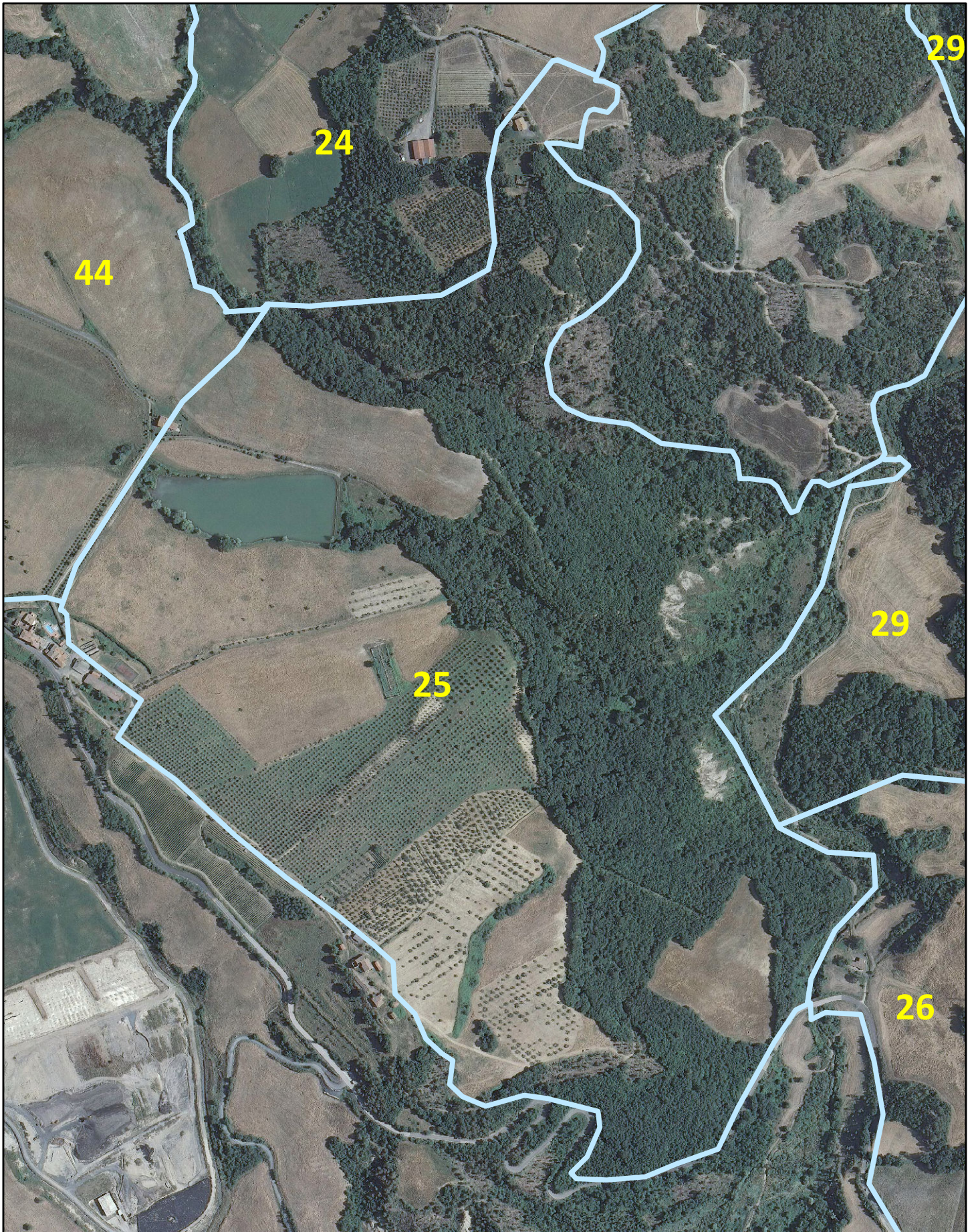

DISTRETTO DI CACCIA DI SELEZIONE Stagione Venatoria 2017-2018

© ATC PISA EST - maggio 2017

ATC 15 - 2 Sottozona: 26 Area omogenea: 152-6

Nominativo: \_\_\_\_\_

Firma: \_\_\_\_\_



Indicare con "●+ numero" i punti di appostamento, e con "X + lettera" i relativi posti auto

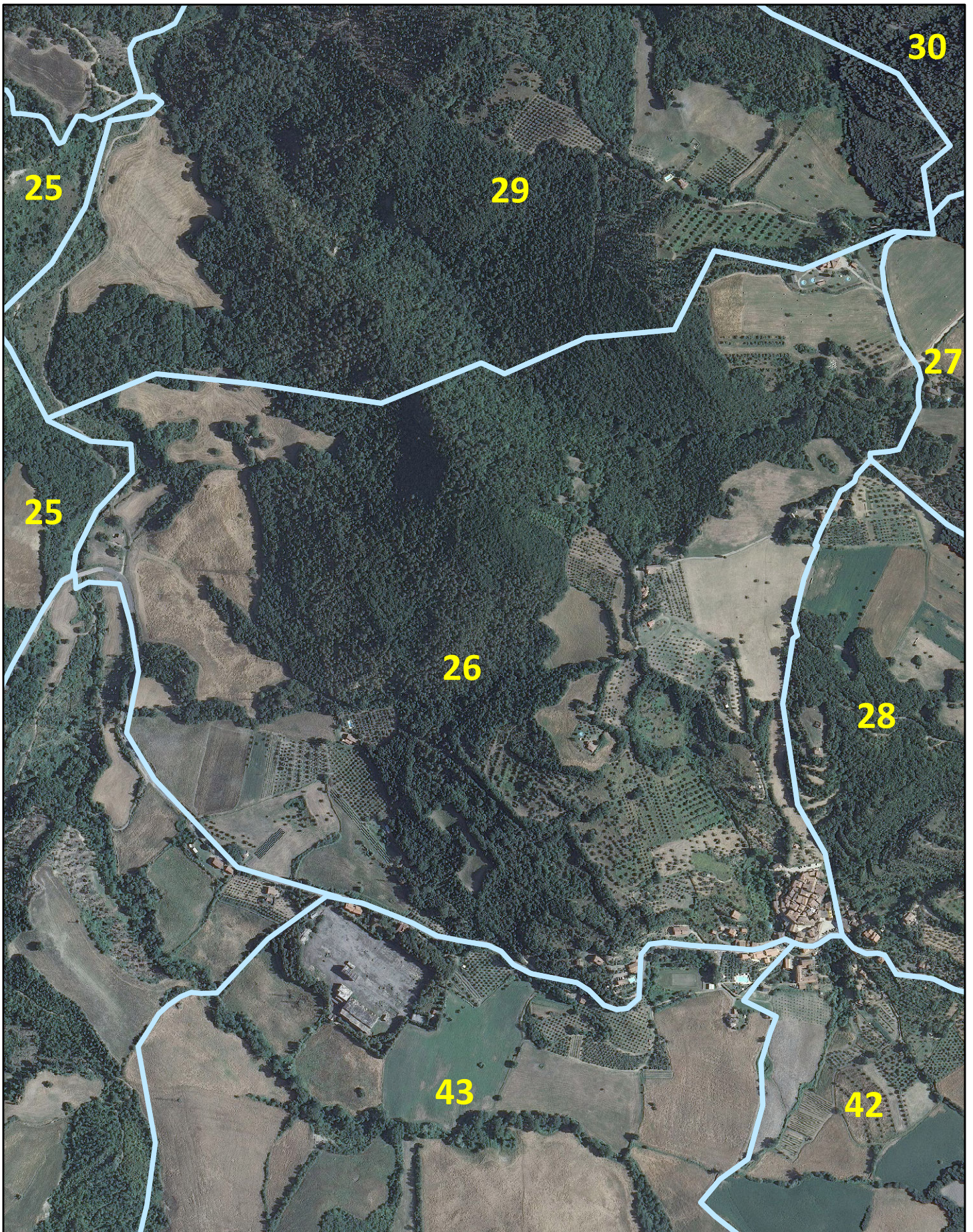

DISTRETTO DI CACCIA DI SELEZIONE Stagione Venatoria 2017-2018

© ATC PISA EST - maggio 2017

ATC 15 - 2 Sottozona: 27 Area omogenea: 152-8

Nominativo: \_\_\_\_\_

Firma: \_\_\_\_\_



**Indicare con "●+ numero" i punti di appostamento, e con "X + lettera" i relativi posti auto**

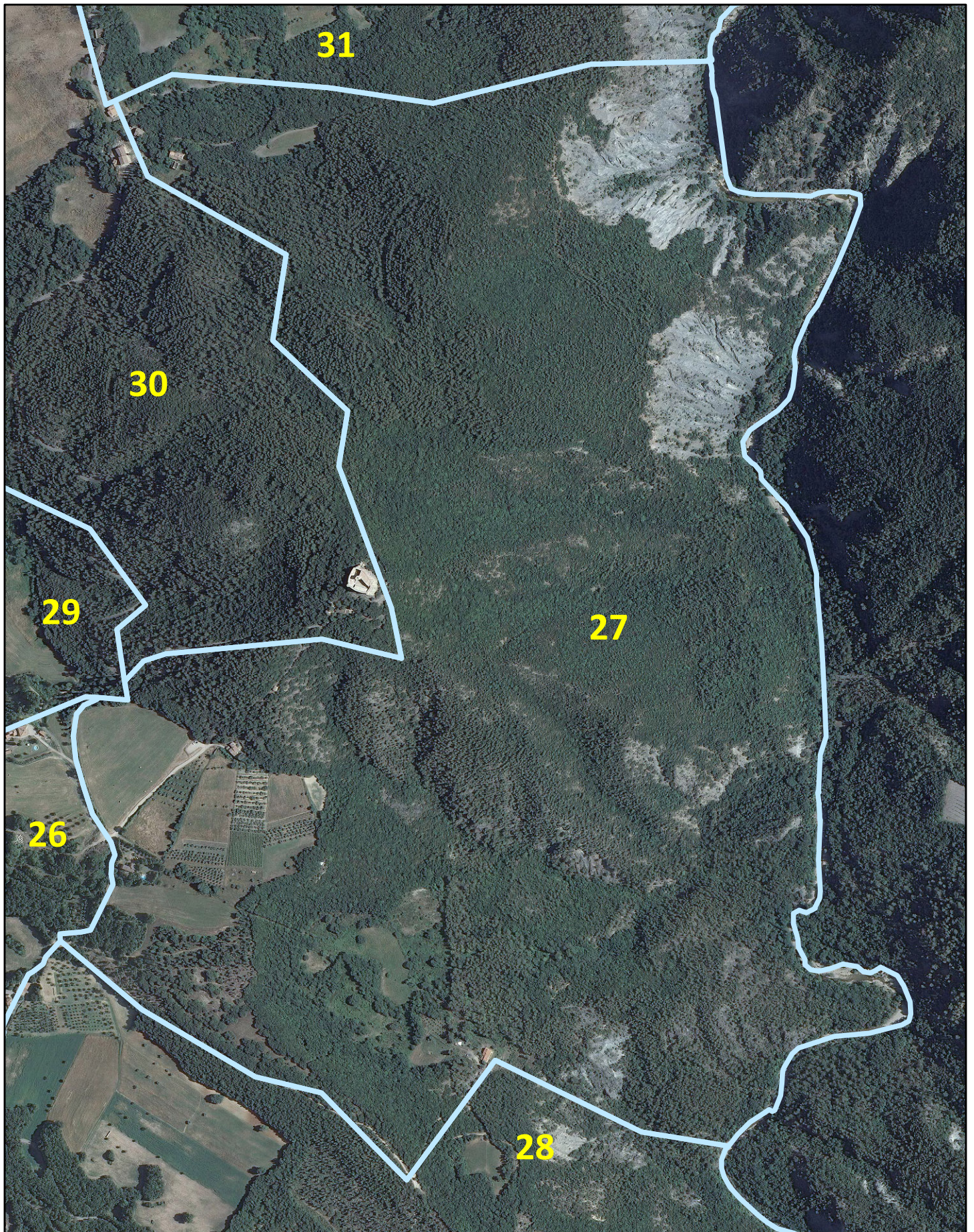

DISTRETTO DI CACCIA DI SELEZIONE Stagione Venatoria 2017-2018

ATC 15 - 2 Sottozona: 28 Area omogenea: 152-8

© ATC PISA EST - maggio 2017

Nominativo: \_\_\_\_\_

Firma: \_\_\_\_\_



Indicare con "●+ numero" i punti di appostamento, e con "X + lettera" i relativi posti auto

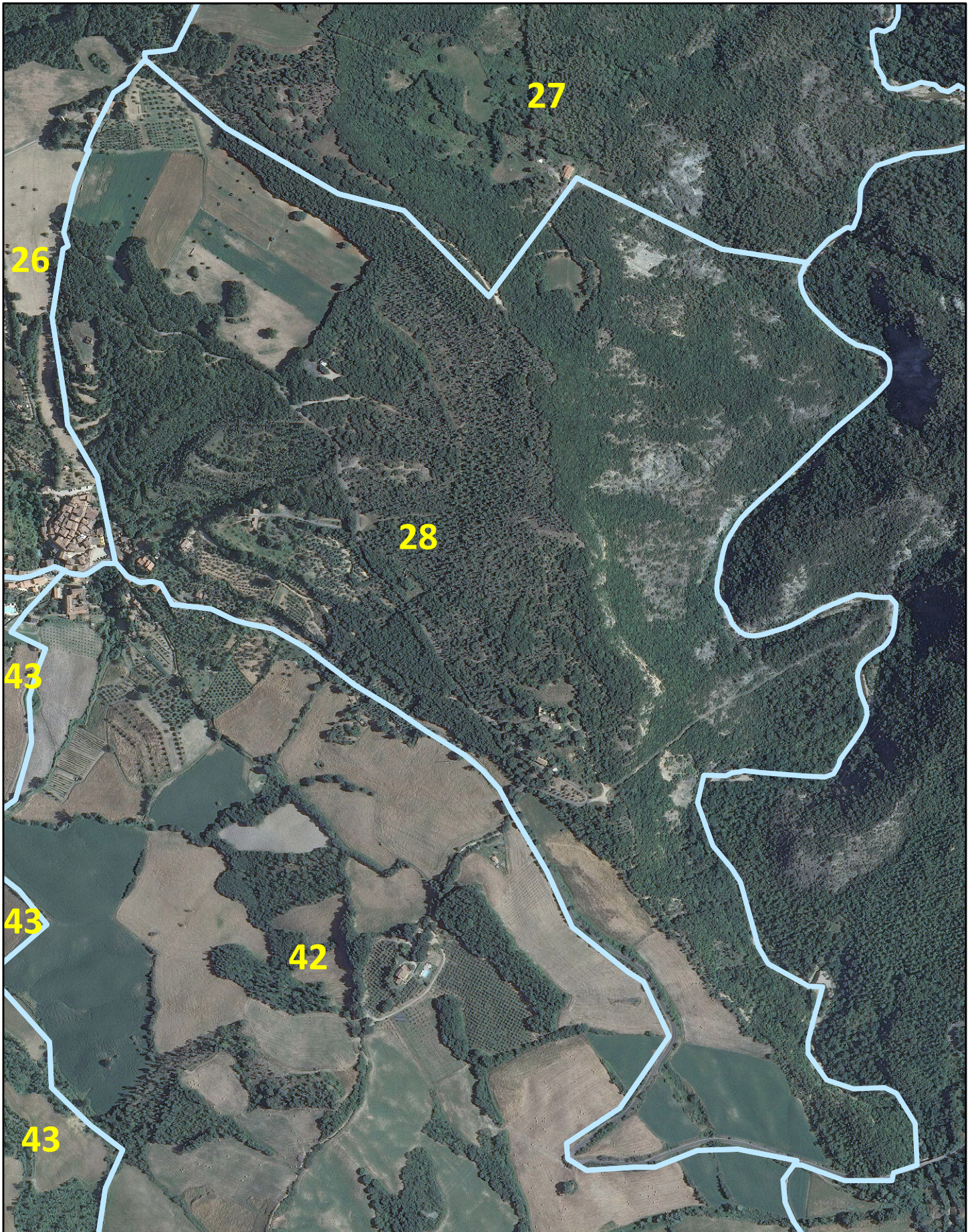

DISTRETTO DI CACCIA DI SELEZIONE Stagione Venatoria 2017-2018

ATC 15 - 2 Sottozona: 29 Area omogenea: 152-6

© ATC PISA EST - maggio 2017

Nominativo: \_\_\_\_\_

Firma: \_\_\_\_\_

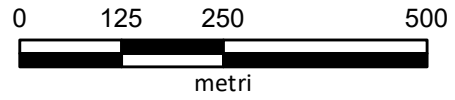

Indicare con "●+ numero" i punti di appostamento, e con "X + lettera" i relativi posti auto

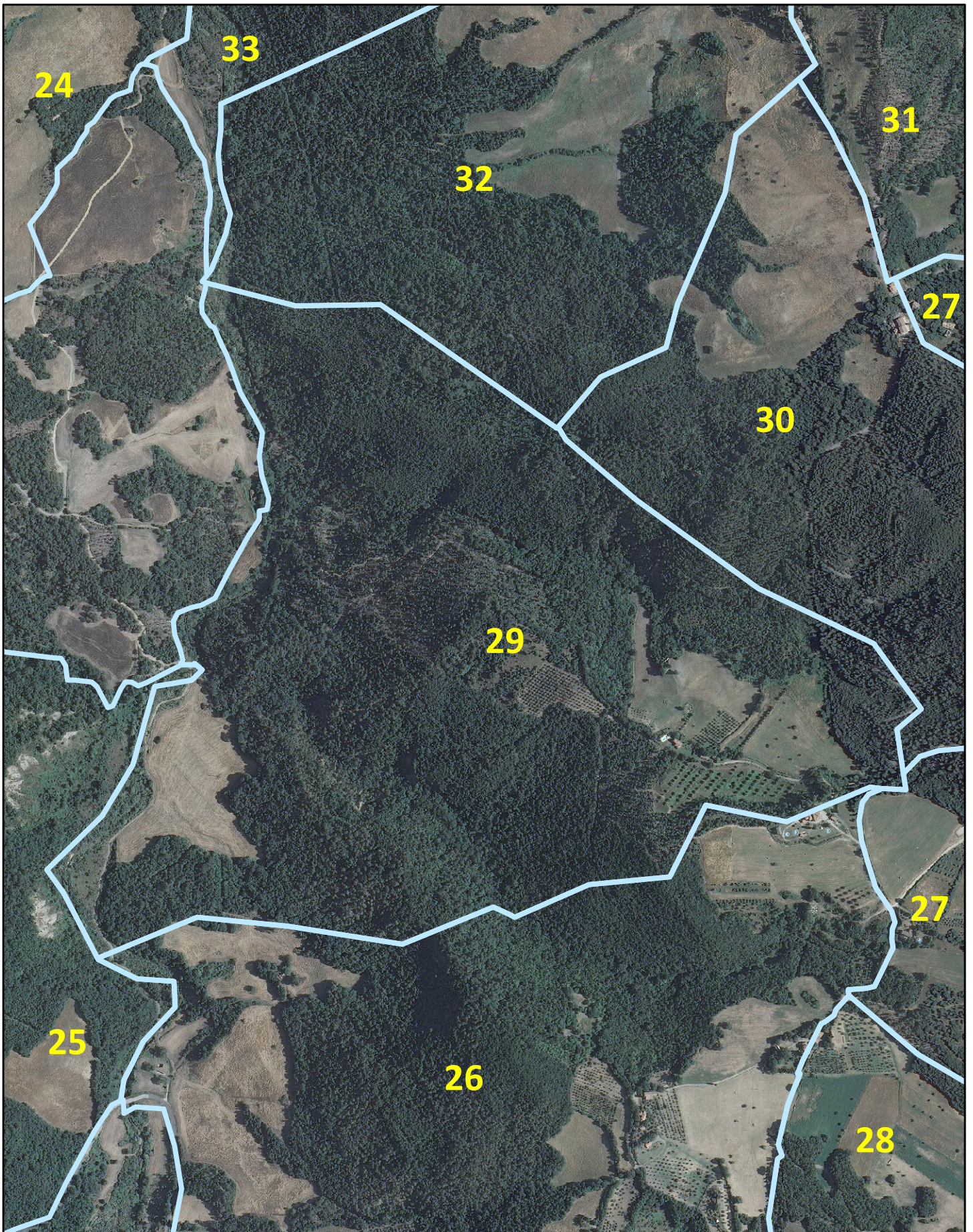

DISTRETTO DI CACCIA DI SELEZIONE Stagione Venatoria 2017-2018

ATC 15 - 2 Sottozona: 30 Area omogenea: 152-6

© ATC PISA EST - maggio 2017

Nominativo: \_\_\_\_\_

Firma: \_\_\_\_\_

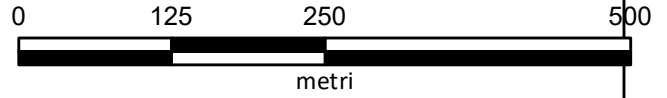

**Indicare con "●+ numero" i punti di appostamento, e con "X + lettera" i relativi posti auto**

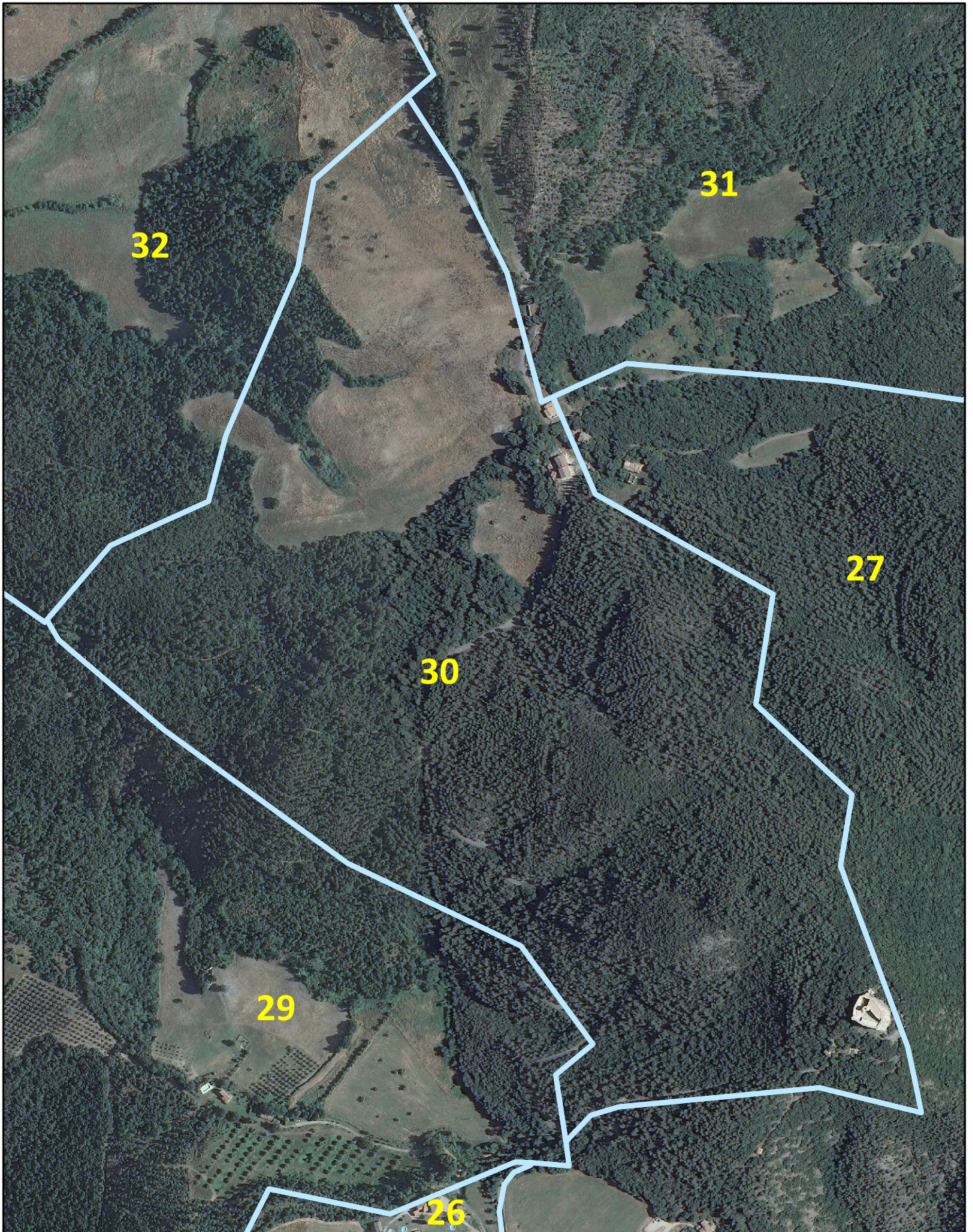

DISTRETTO DI CACCIA DI SELEZIONE Stagione Venatoria 2017-2018

ATC 15 - 2 Sottozona: 31 Area omogenea: 152-8

© ATC PISA EST - maggio 2017

Nominativo: \_\_\_\_\_

Firma: \_\_\_\_\_

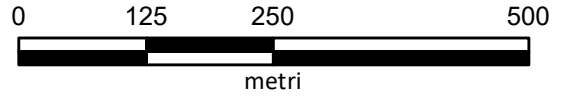

Indicare con "●+ numero" i punti di appostamento, e con "X + lettera" i relativi posti auto

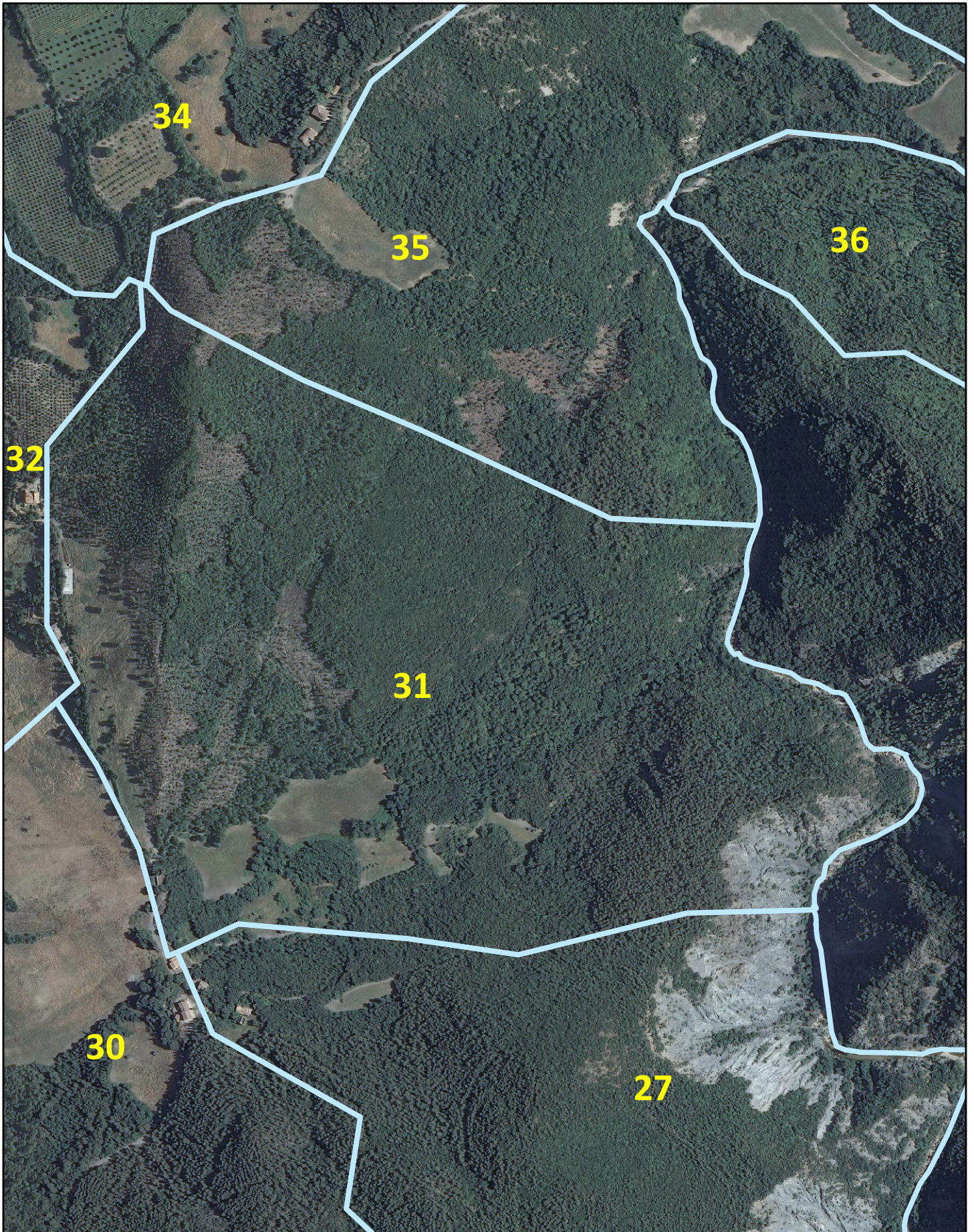

DISTRETTO DI CACCIA DI SELEZIONE Stagione Venatoria 2017-2018

ATC 15 - 2 Sottozona: 32 Area omogenea: 152-7

© ATC PISA EST - maggio 2017

Nominativo: \_\_\_\_\_

Firma: \_\_\_\_\_

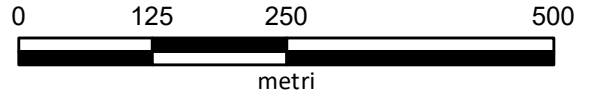

Indicare con "●+ numero" i punti di appostamento, e con "X + lettera" i relativi posti auto

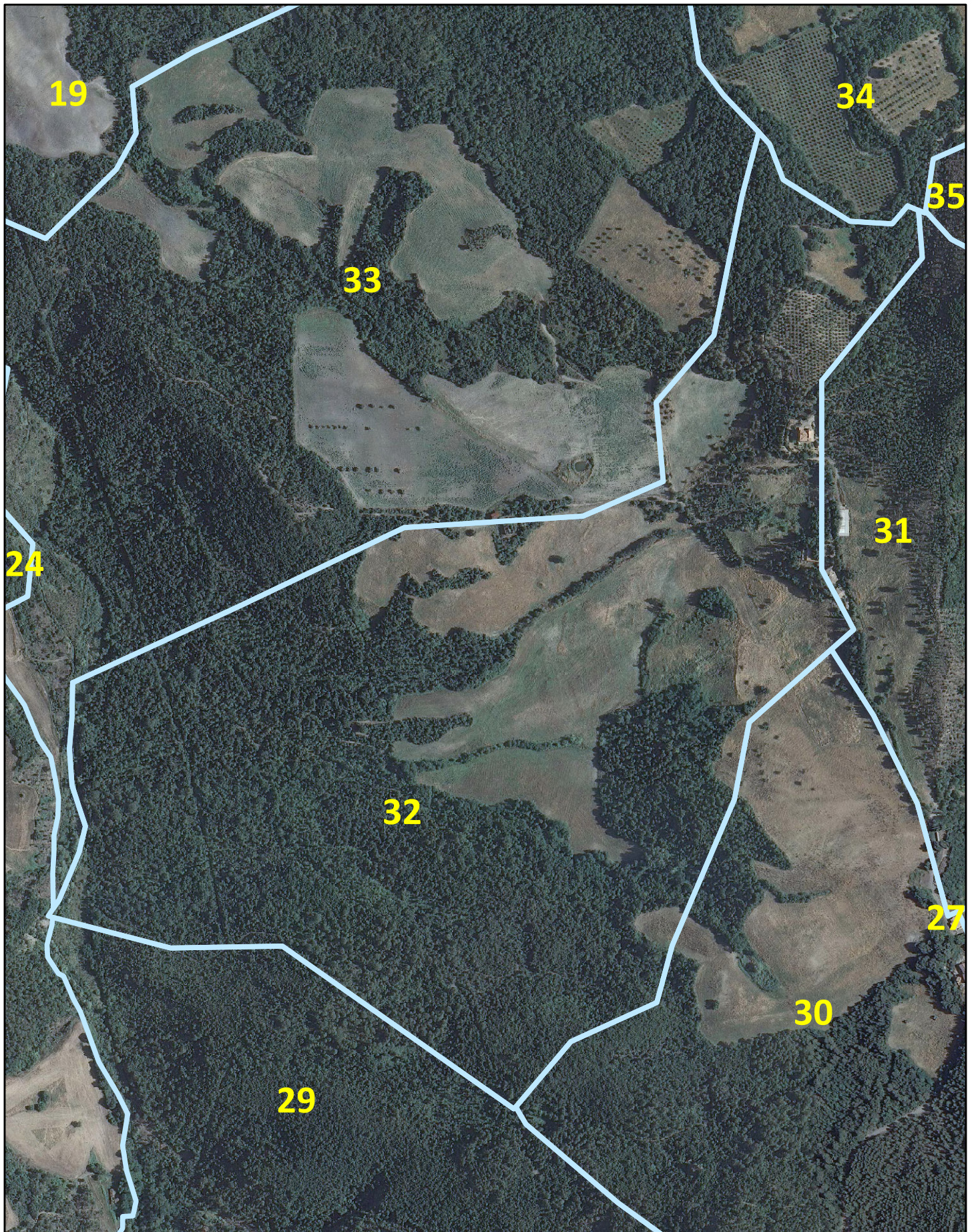



DISTRETTO DI CACCIA DI SELEZIONE Stagione Venatoria 2017-2018

ATC 15 - 2 Sottozona: 33 Area omogenea: 152-5

© ATC PISA EST - maggio 2017

Nominativo: \_\_\_\_\_

Firma: \_\_\_\_\_

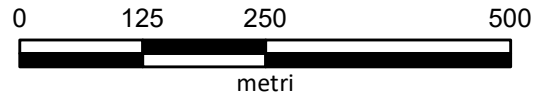

Indicare con "●+ numero" i punti di appostamento, e con "X + lettera" i relativi posti auto

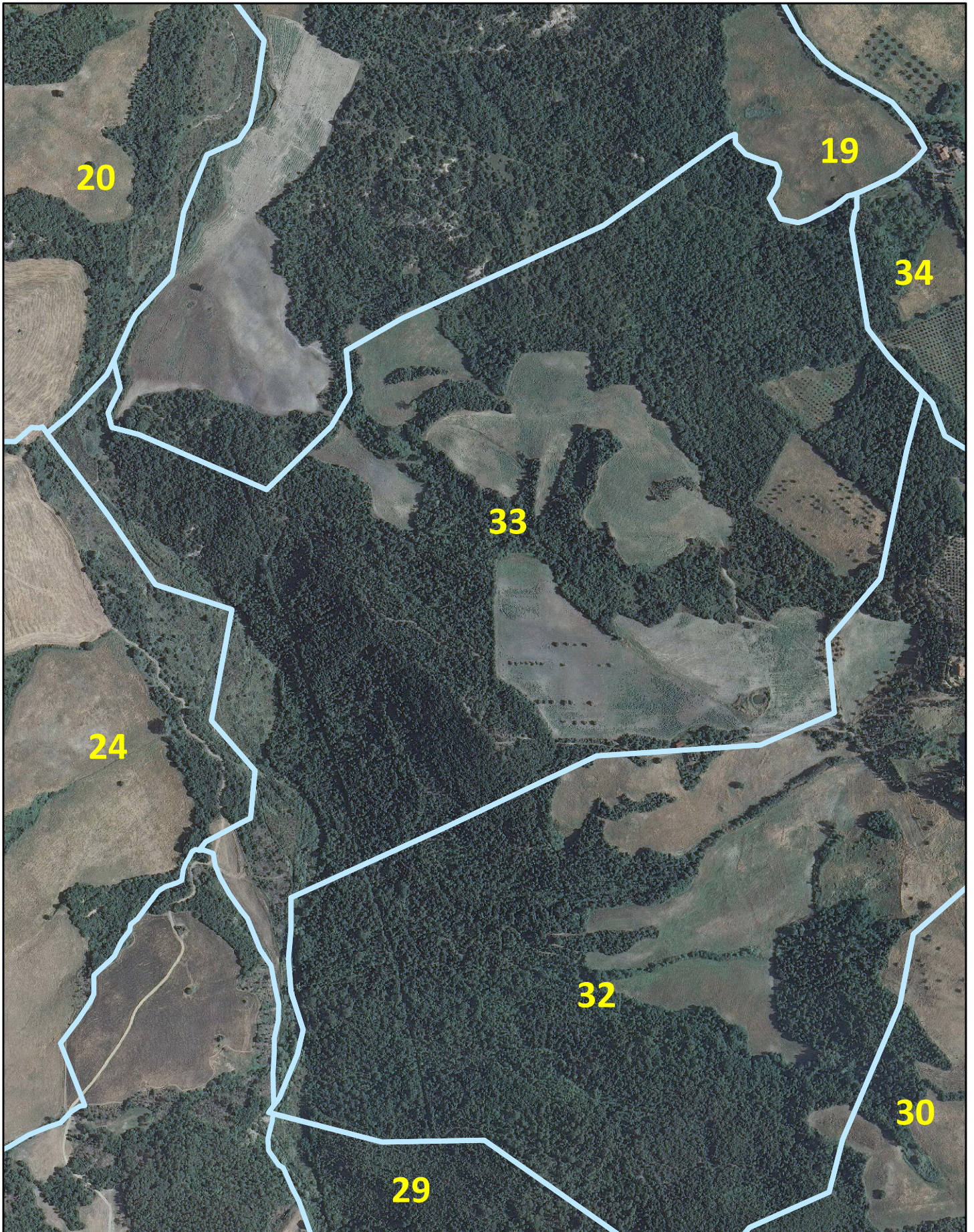



Indicare con "●+ numero" i punti di appostamento, e con "X + lettera" i relativi posti auto

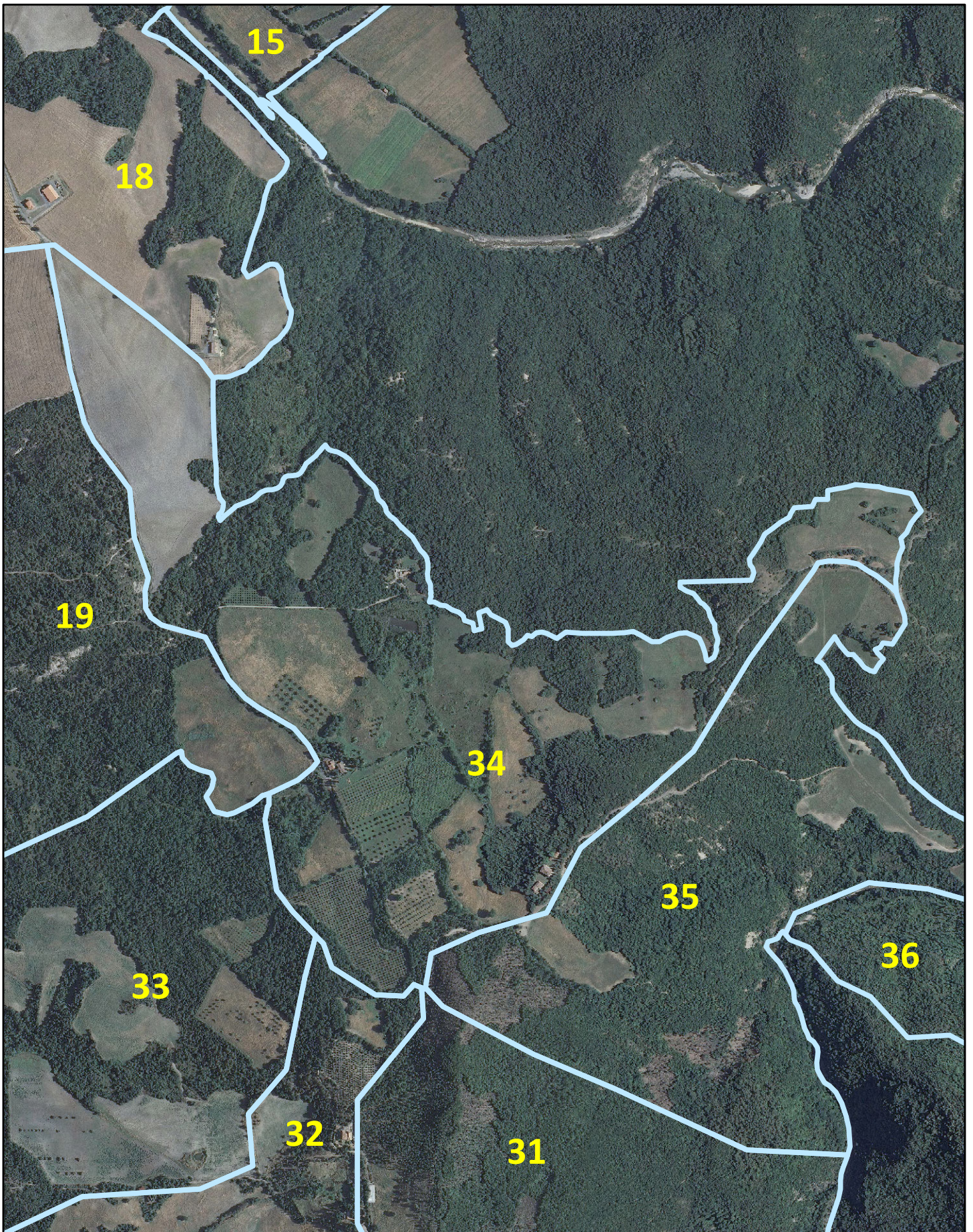

DISTRETTO DI CACCIA DI SELEZIONE Stagione Venatoria 2017-2018

© ATC PISA EST - maggio 2017

ATC 15 - 2 Sottozona: 35 Area omogenea: 152-7

Nominativo: \_\_\_\_\_

Firma: \_\_\_\_\_

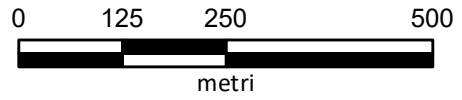

Indicare con "●+ numero" i punti di appostamento, e con "X + lettera" i relativi posti auto

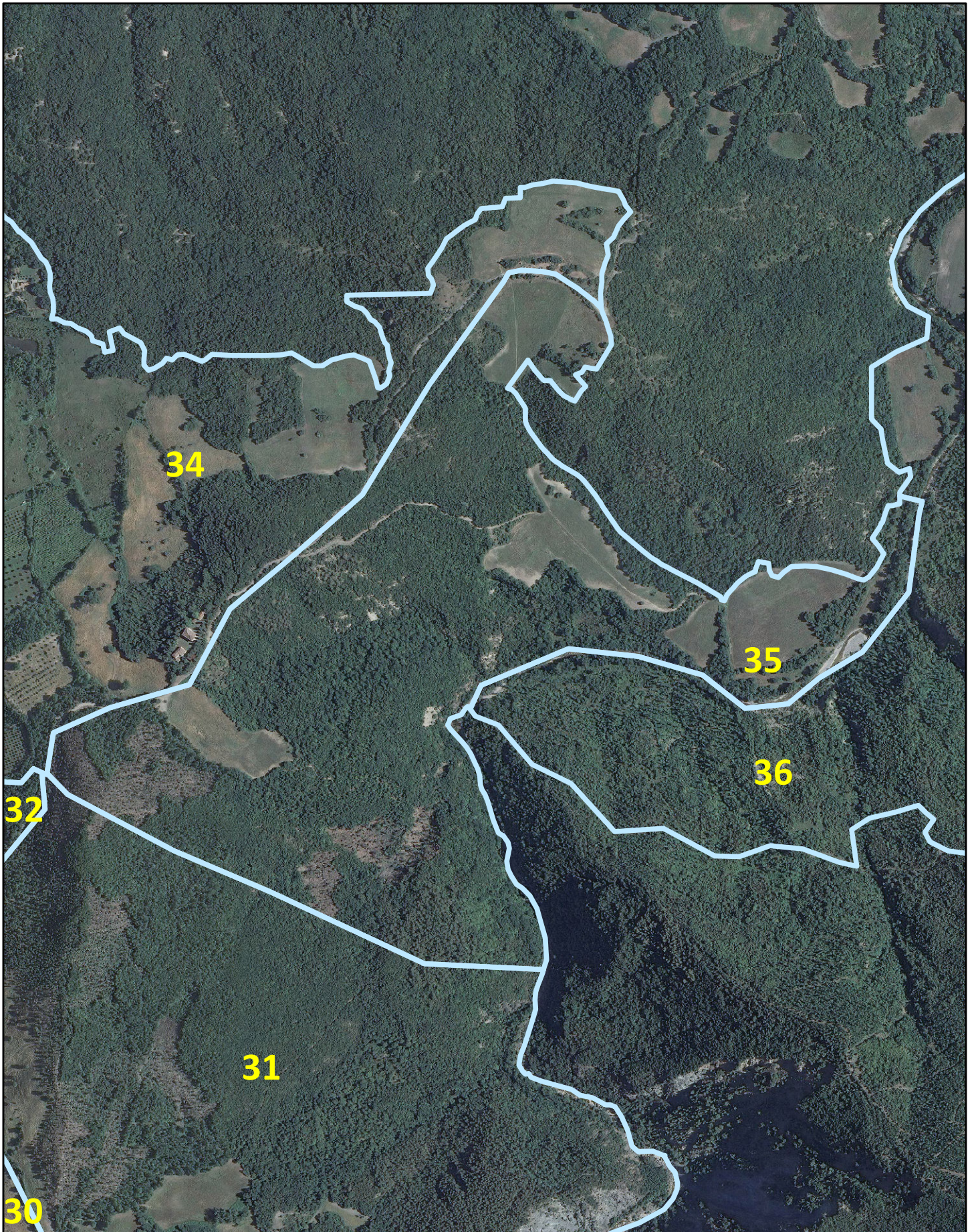

DISTRETTO DI CACCIA DI SELEZIONE Stagione Venatoria 2017-2018

ATC 15 - 2 Sottozona: 36 Area omogenea: 152-7

© ATC PISA EST - maggio 2017

Nominativo: \_\_\_\_\_

Firma: \_\_\_\_\_

0 125 250 500



metri

**Indicare con "●+ numero" i punti di appostamento, e con "X + lettera" i relativi posti auto**

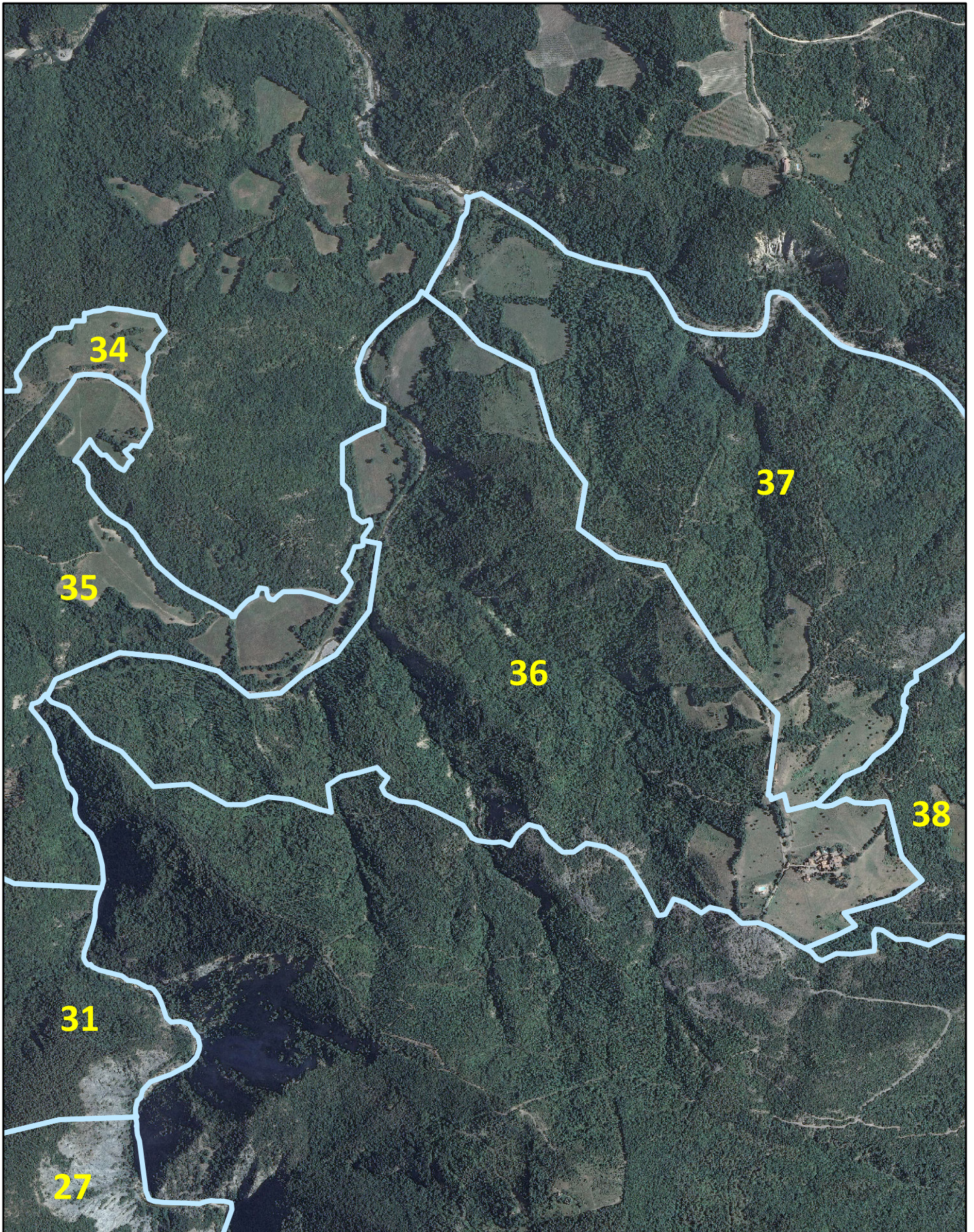

DISTRETTO DI CACCIA DI SELEZIONE Stagione Venatoria 2017-2018

© ATC PISA EST - maggio 2017

ATC 15 - 2 Sottozona: 37 Area omogenea: 152-7

Nominativo: \_\_\_\_\_

Firma: \_\_\_\_\_

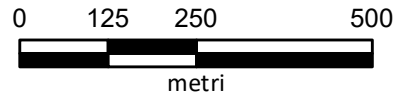

**Indicare con "●+ numero" i punti di appostamento, e con "X + lettera" i relativi posti auto**

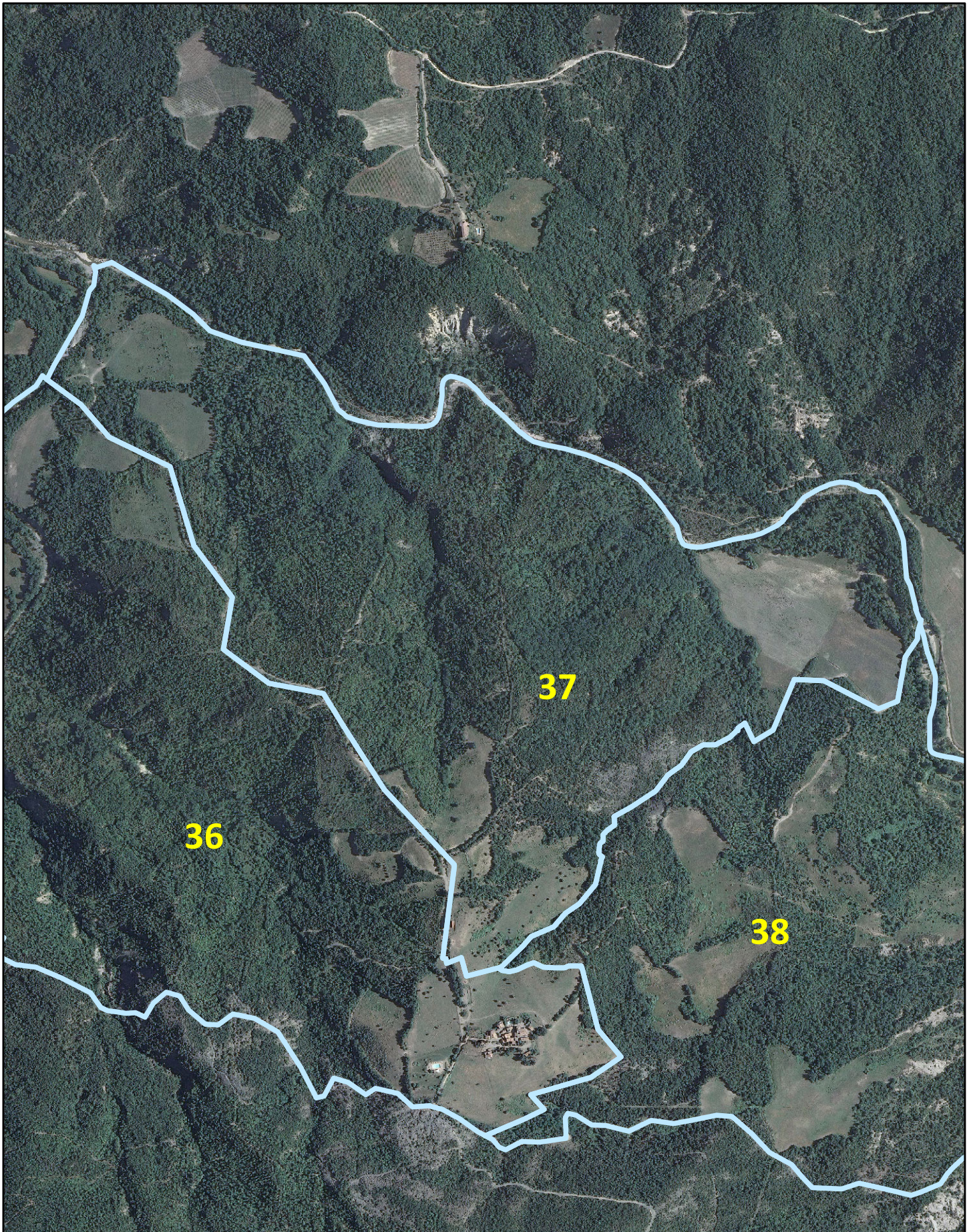

DISTRETTO DI CACCIA DI SELEZIONE Stagione Venatoria 2017-2018

ATC 15 - 2 Sottozona: 38 Area omogenea: 152-7

© ATC PISA EST - maggio 2017

Nominativo: \_\_\_\_\_

Firma: \_\_\_\_\_

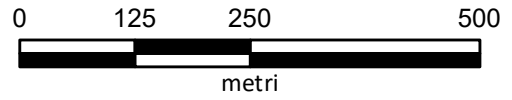

**Indicare con "●+ numero" i punti di appostamento, e con "X + lettera" i relativi posti auto**

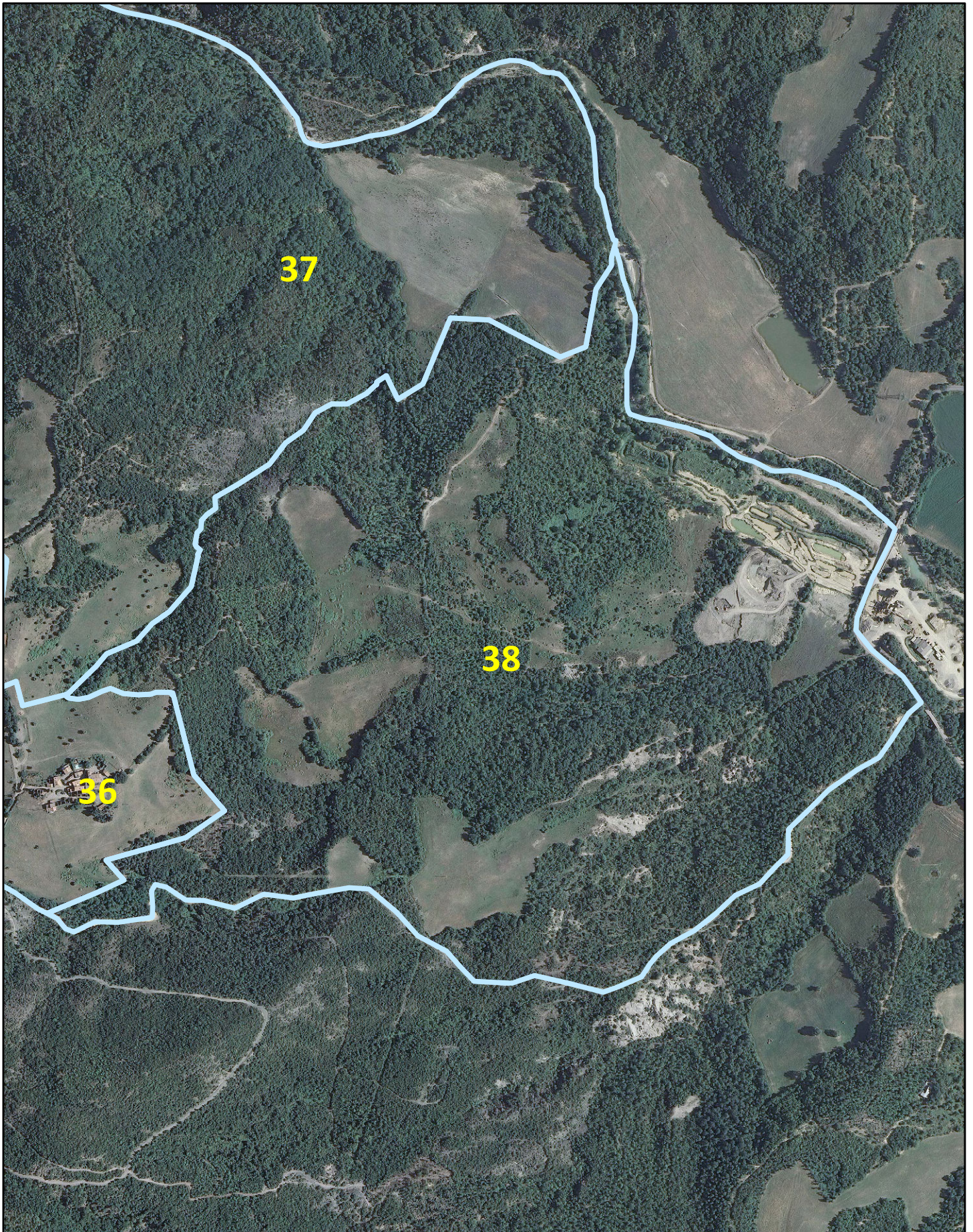

DISTRETTO DI CACCIA DI SELEZIONE Stagione Venatoria 2017-2018

ATC 15 - 2 Sottozona: 39 Area omogenea: 152-3

© ATC PISA EST - maggio 2017

Nominativo: \_\_\_\_\_

0 125 250 500



metri

Firma: \_\_\_\_\_

Indicare con "●+ numero" i punti di appostamento, e con "X + lettera" i relativi posti auto

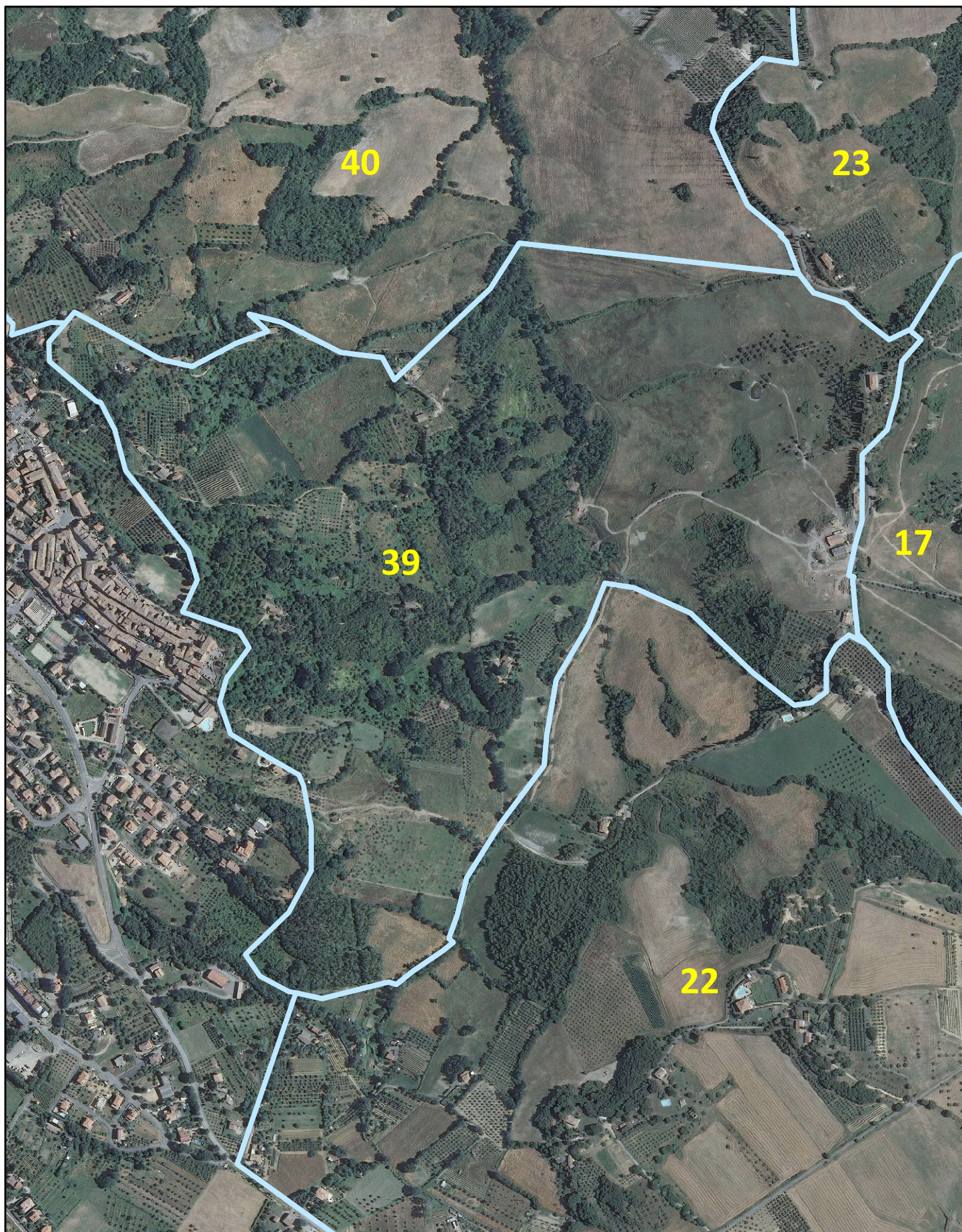

DISTRETTO DI CACCIA DI SELEZIONE Stagione Venatoria 2017-2018

© ATC PISA EST - maggio 2017

ATC 15 - 2 Sottozona: 40 Area omogenea: 152-3

Nominativo: \_\_\_\_\_

Firma: \_\_\_\_\_

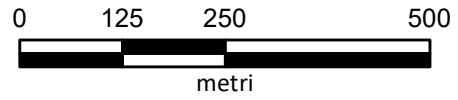

Indicare con "●+ numero" i punti di appostamento, e con "X + lettera" i relativi posti auto

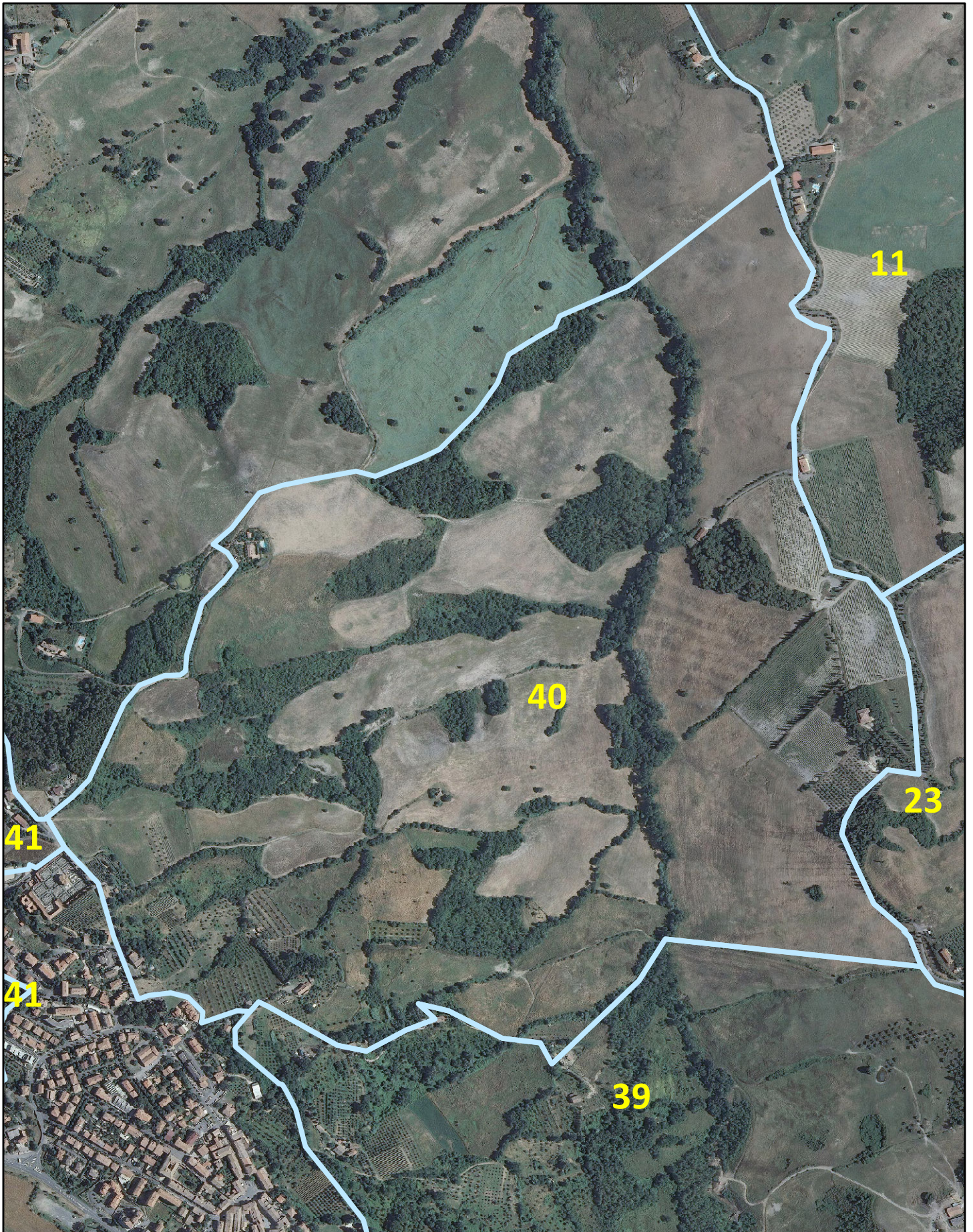



DISTRETTO DI CACCIA DI SELEZIONE Stagione Venatoria 2017-2018

© ATC PISA EST - maggio 2017

ATC 15 - 2 Sottozona: 41 Area omogenea: 152-3

Nominativo: \_\_\_\_\_

Firma: \_\_\_\_\_

0 125 250 500



metri

**Indicare con "●+ numero" i punti di appostamento, e con "X + lettera" i relativi posti auto**

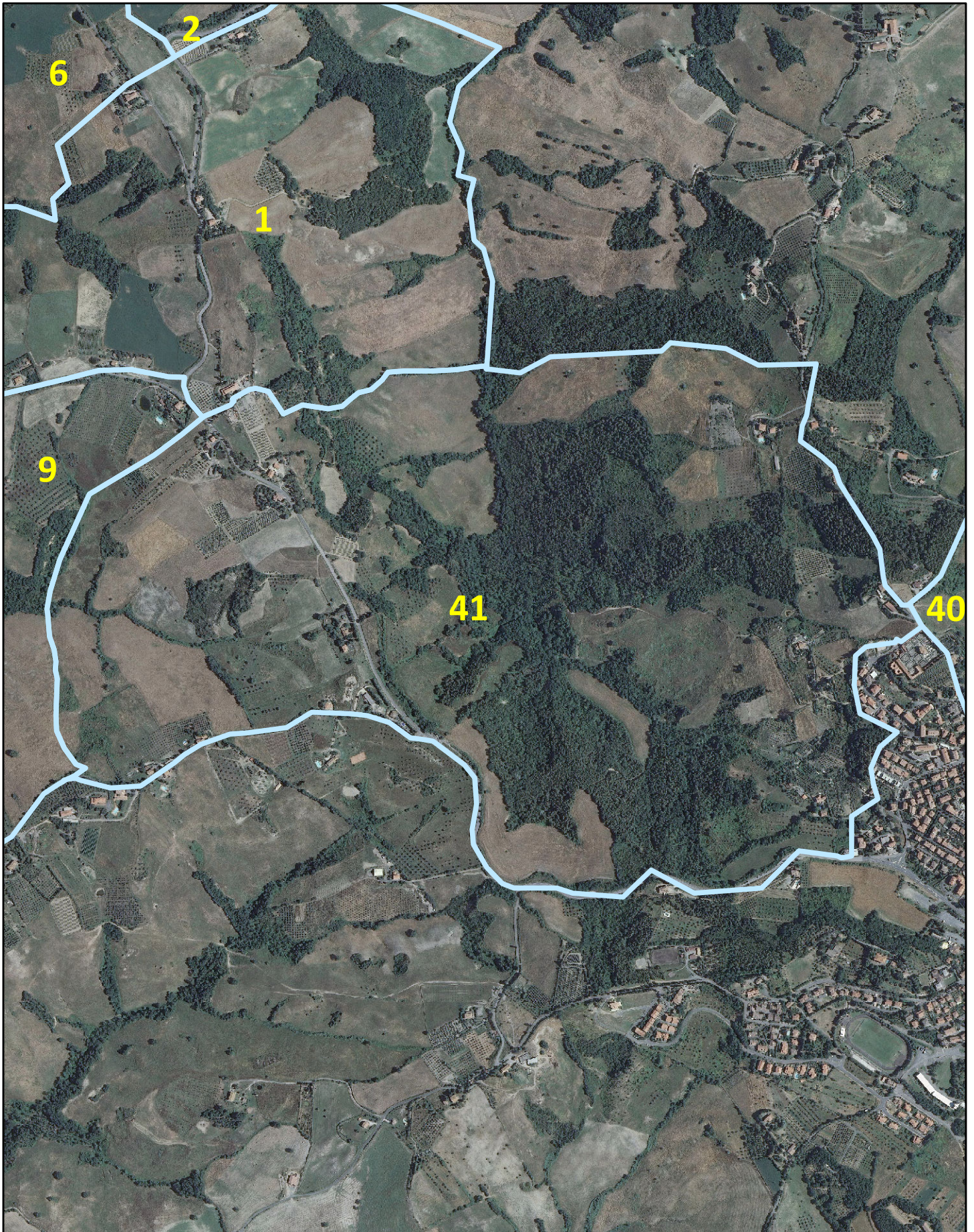

DISTRETTO DI CACCIA DI SELEZIONE Stagione Venatoria 2017-2018

ATC 15 - 2 Sottozona: 42 Area omogenea: 152-6

© ATC PISA EST - maggio 2017

Nominativo: \_\_\_\_\_

Firma: \_\_\_\_\_

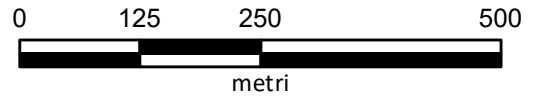

**Indicare con "●+ numero" i punti di appostamento, e con "X + lettera" i relativi posti auto**

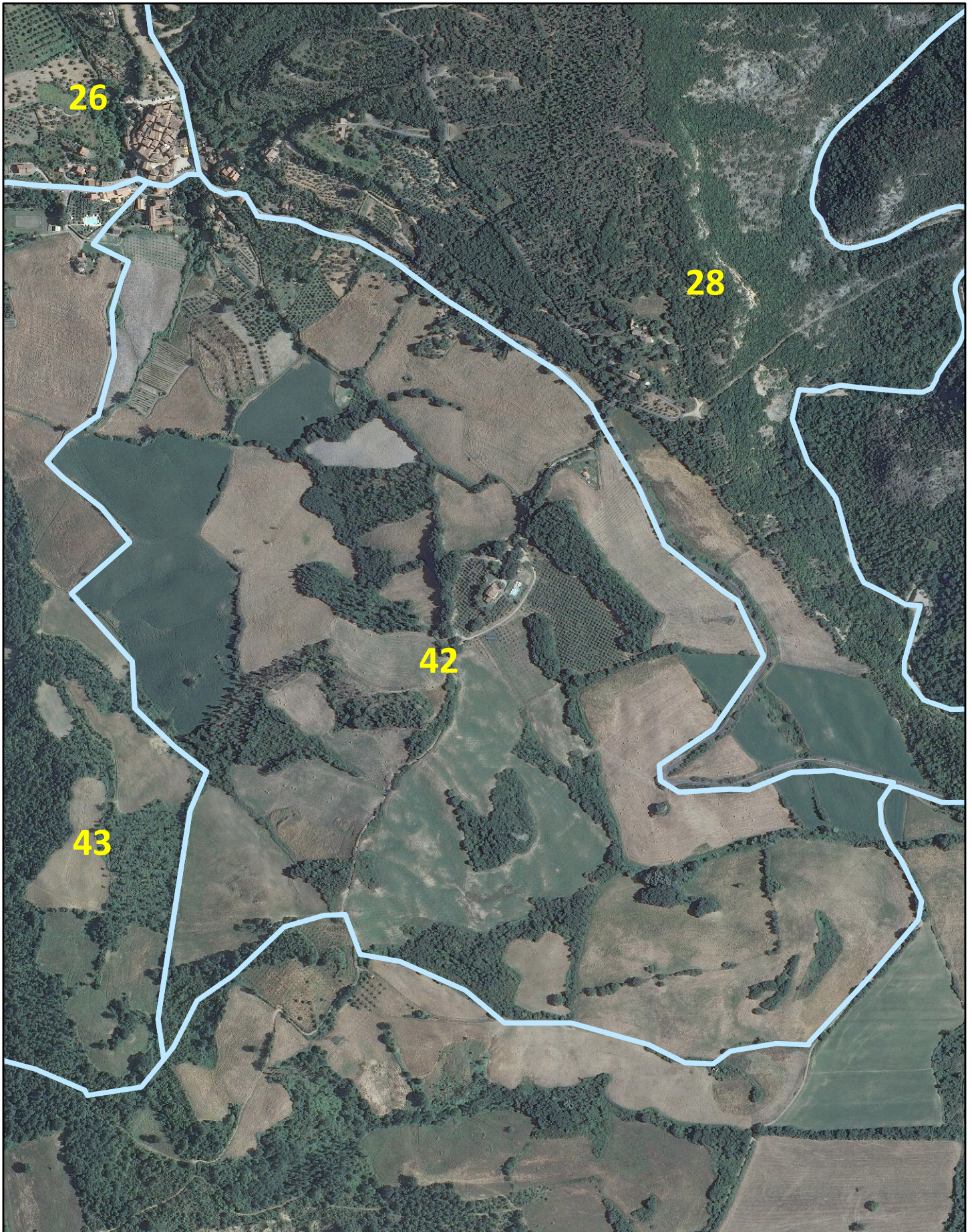

DISTRETTO DI CACCIA DI SELEZIONE Stagione Venatoria 2017-2018

ATC 15 - 2 Sottozona: 43 Area omogenea: 152-6

© ATC PISA EST - maggio 2017

Nominativo: \_\_\_\_\_

Firma: \_\_\_\_\_

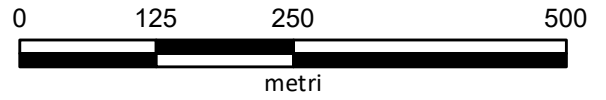

Indicare con "●+ numero" i punti di appostamento, e con "X + lettera" i relativi posti auto

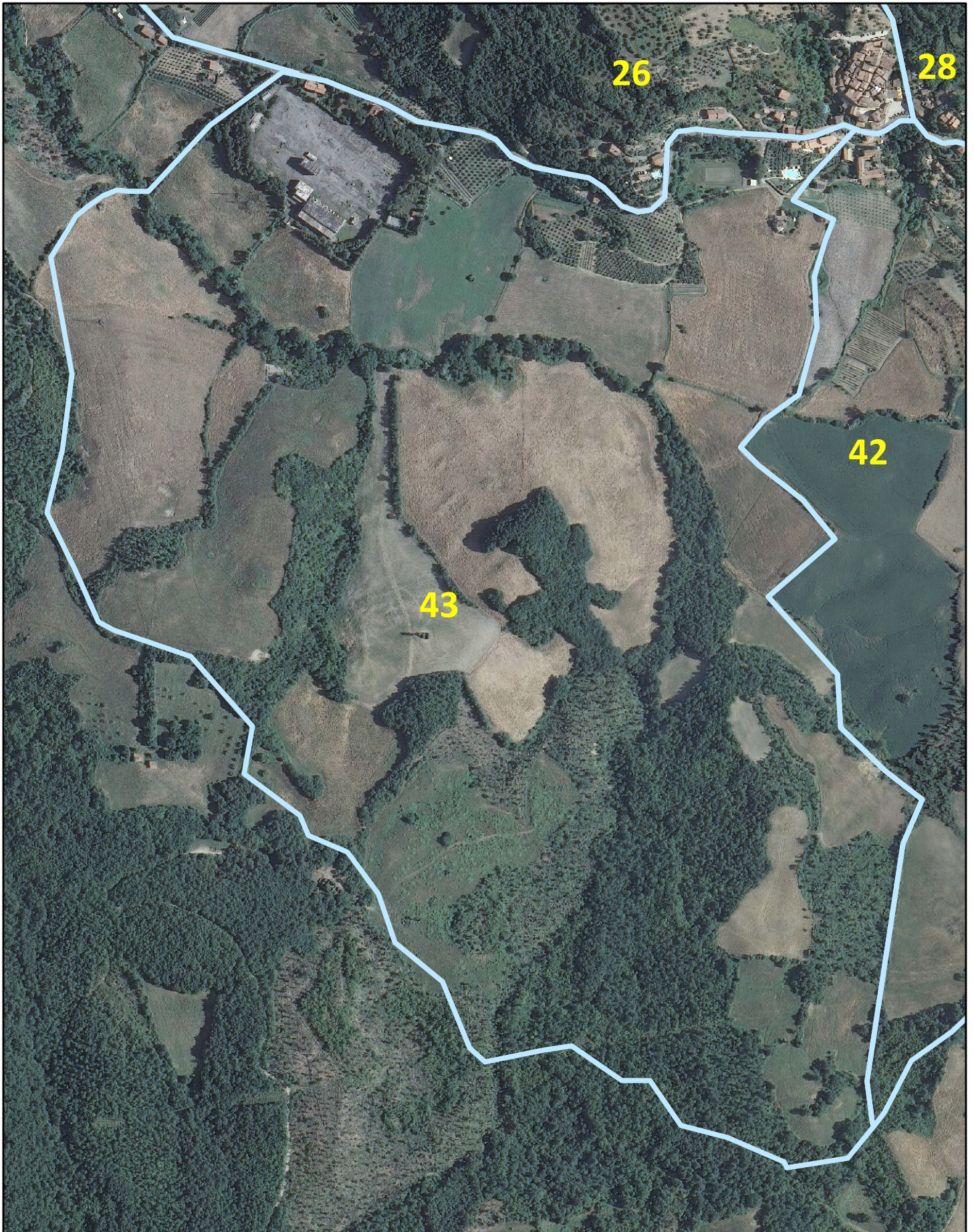

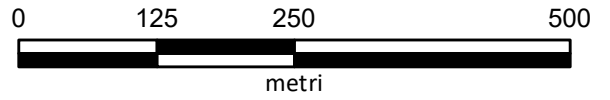

Indicare con "●+ numero" i punti di appostamento, e con "X + lettera" i relativi posti auto

